

ATA DE REALIZAÇÃO DO PREGÃO Nº 16.05.01 /2024 - SDU

Aos seis dias do mês de junho de dois mil e vinte e quatro, às ~~nois~~ ^{dois} horas, a agente de Contratação/ Pregoeira da Prefeitura Municipal de Tabuleiro do Norte, designada pela Portaria nº 032/2024, iniciou a Sessão para realizar os procedimentos do Pregão acima mencionada, de acordo com o edital e seus respectivos anexos, publicados em vinte e três dias do mês de maio de dois mil e vinte e quatro, em atendimento às disposições contidas na Lei nº 14.133 de 1º de abril de 2021, referente ao Processo Administrativo nº 00015.20240429/0001-66, para realizar os procedimentos relativos ao Pregão nº 16.05.01/2024 - SDU.

Modo de disputa: Aberto e fechado

Objeto: AQUISIÇÃO DE MATERIAIS DE CONSTRUÇÃO, MATERIAIS ELÉTRICOS E HIDRÁULICOS PARA ATENDER AS NECESSIDADE DA SECRETARIA DE DESENVOLVIMENTO URBANO DO MUNICÍPIO DE TABULEIRO DO NORTE/CE.

A Agente de contratação/Pregoeira abriu a Sessão Pública em atendimento às disposições contidas no edital, divulgando as propostas recebidas.

PROPOSTAS RECEBIDAS

CNPJ/CPF	FORNECEDOR	ME/EPP	VALOR (R\$)	DATA/HORA
51.464.190/0001-39	V. W. DISTRIBUIDORA LTDA	SIM	286.650,96	27/05/2024 12:10:22
28.904.661/0001-60	EUGENIO ALVES DO NASCIMENTO LTDA	SIM	195.615,90	04/06/2024 07:22:21
35.959.058/0001-41	SERVICOS DE AR CONDICIONADO IMPERIAL LTDA	SIM	286.634,96	04/06/2024 14:36:54
43.570.564/0001-72	ALLMAX CONTRUCOES E SERVICOS LTDA	SIM	286.650,96	04/06/2024 15:04:01
50.338.620/0001-03	AVO COMERCIO E MATERIAL DE CONSTRUÇÃO LTDA	SIM	82.598,43	05/06/2024 13:24:40
06.369.194/0001-83	COMERCIAL AGUIAR DE MATERIAL ELETRICO LTDA	SIM	49.416,81	05/06/2024 13:36:52
16.442.794/0001-83	CONCEITO MULTISERVICE LTDA	SIM	286.637,35	05/06/2024 13:56:28
40.219.546/0001-52	SAMPLA COMERCIO E SERVICOS	SIM	286.650,96	05/06/2024 14:28:36
21.803.450/0001-92	DM EMPREENDIMENTOS EIRELI	SIM	286.650,96	05/06/2024 15:13:57
29.186.782/0001-87	REFORMAR CONSTRUCOES LTDA	SIM	284.869,83	05/06/2024 17:08:29
05.515.458/0001-05	CMC - COMÉRCIO DE MATERIAIS DE CONSTRUÇÕES LTDA	SIM	91.034,06	05/06/2024 19:45:43
01.397.622/0001-68	LUIZ MAURO FERREIRA	NÃO	286.650,96	06/06/2024 04:35:05
18.295.608/0001-56	ANA KAROLINA ALENCAR KARAM LTDA	SIM	286.650,96	06/06/2024 04:48:56

Handwritten signature

27.141.930/0001-11	FWFS COMERCIO E SERVICOS LTDA	NÃO	286.616,50	06/06/2024 05:03:11
12.233.377/0001-70	COLISEU COMERCIO E SERVIÇOS DE LOCAÇÃO LTDA	SIM	286.650,96	06/06/2024 07:53:33

Abriu-se em seguida a fase de lances para classificação dos licitantes relativamente aos lances ofertados.

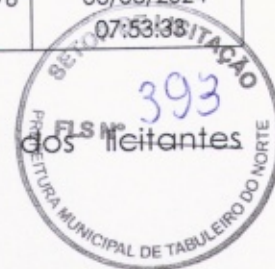

LOTE I - MATERIAL HIDRÁULICO

Proposta: Participaram deste item as empresas abaixo relacionadas, com suas respectivas propostas. (As propostas com * na frente foram desclassificadas pela agente de contratação/ pregoeira).

CNPJ/CPF	FORNECEDOR	PORTE ME/EPP	DECLARAÇÃO ME/EPP/COOP	V. LOTE (R\$)	DATA/HORA
29.186.782/0001-87	REFORMAR CONSTRUCOES LTDA	SIM	SIM	8.325,23	05/06/2024 17:08:29
05.515.458/0001-05	CMC - COMÉRCIO DE MATERIAIS DE CONSTRUÇÕES LTDA	SIM	SIM	8.436,63	05/06/2024 19:45:43
51.464.190/0001-39	V. W. DISTRIBUIDORA LTDA	SIM	SIM	8.436,63	27/05/2024 12:10:22
35.959.058/0001-41	SERVICOS DE AR CONDICIONADO IMPERIAL LTDA	SIM	SIM	8.420,63	04/06/2024 14:36:54
43.570.564/0001-72	ALLMAX CONTRUCOES E SERVICOS LTDA	SIM	SIM	8.436,63	04/06/2024 15:04:01
16.442.794/0001-83	CONCEITO MULTISERVICE LTDA	SIM	SIM	8.436,38	05/06/2024 13:56:28
40.219.546/0001-52	SAMPLA COMERCIO E SERVICOS	SIM	SIM	8.436,63	05/06/2024 14:28:36
21.803.450/0001-92	DM EMPREENDIMENTOS EIRELI	SIM	SIM	8.436,63	05/06/2024 15:13:57
01.397.622/0001-68	LUIZ MAURO FERREIRA	SIM	NÃO	8.436,63	06/06/2024 04:35:05
18.295.608/0001-56	ANA KAROLINA ALENCAR KARAM LTDA	SIM	SIM	8.436,63	06/06/2024 04:48:56
27.141.930/0001-11	FWFS COMERCIO E SERVICOS LTDA	SIM	NÃO	8.432,74	06/06/2024 05:03:11
12.233.377/0001-70	COLISEU COMERCIO E SERVIÇOS DE LOCAÇÃO LTDA	SIM	SIM	8.436,63	06/06/2024 07:53:33

LANCES

(Lances com * na frente foram excluídos pela agente de contratação/pregoeira)

EVENTO	OBSERVAÇÕES	CNPJ/CPF	VALOR	DATA/HORA
Início	Iniciada a etapa de lance aberto com duração de 15 minutos			06/06/2024 09:08:51
Lance registrado	Lance registrado	18.295.608/0001-56	8.324,0000	06/06/2024 09:09:58
Lance registrado	Lance registrado	29.186.782/0001-87	8.000,0000	06/06/2024 09:14:32
Lance registrado	Lance registrado	21.803.450/0001-92	8.000,0100	06/06/2024 09:15:06
Lance registrado	Lance registrado	18.295.608/0001-56	7.999,0000	06/06/2024 09:17:42
Lance registrado	Lance registrado	29.186.782/0001-87	7.890,0000	06/06/2024 09:18:31
Lance registrado	Lance registrado	40.219.546/0001-52	7.892,0000	06/06/2024 09:22:02
Lance registrado	Lance registrado	01.397.622/0001-68	7.850,0000	06/06/2024 09:22:35
Lance registrado	Lance registrado	12.233.377/0001-70	7.910,0000	06/06/2024 09:22:36
Lance registrado	Lance registrado	29.186.782/0001-87	7.800,0000	06/06/2024 09:22:49

Handwritten signature/initials

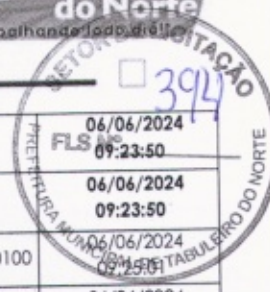

Encerramento	Encerrada a disputa da etapa de lance aberto			06/06/2024 FLS Nº 09:23:50
Início	Iniciada a fase com fechamento iminente de até 10 minutos (Tempo sorteado pelo sistema: 05:19)			06/06/2024 09:23:50
Lance		35.959.058/0001-41	7.910,0100	06/06/2024 09:25:55
Lance		01.397.622/0001-68	7.799,0000	06/06/2024 09:26:46
Lance		21.803.450/0001-92	7.799,0100	06/06/2024 09:27:44
Lance		16.442.794/0001-83	7.798,0000	06/06/2024 09:27:53
Lance		29.186.782/0001-87	7.700,0000	06/06/2024 09:28:09
Lance		18.295.608/0001-56	7.522,0000	06/06/2024 09:28:50
Lance		40.219.546/0001-52	7.530,0000	06/06/2024 09:29:08
Encerramento	Encerrada a disputa da fase de fechamento iminente			06/06/2024 09:29:09
Início	Iniciada a etapa de lance fechado com duração de 5 minutos			09:29:09
Classificado	Participante(s) classificado(s)	18.295.608/0001-56	7.522,0000	-
		40.219.546/0001-52	7.530,0000	0,11%
		29.186.782/0001-87	7.700,0000	2,37%
		16.442.794/0001-83	7.798,0000	3,67%
		01.397.622/0001-68	7.799,0000	3,68%
		21.803.450/0001-92	7.799,0100	3,68%
		12.233.377/0001-70	7.910,0000	5,16%
		35.959.058/0001-41	7.910,0100	5,16%
Lance	Lance de etapa fechada registrado	16.442.794/0001-83	6.594,0000	06/06/2024 09:29:31
Lance	Lance de etapa fechada registrado	01.397.622/0001-68	7.150,0000	06/06/2024 09:29:42
Lance	Lance de etapa fechada registrado	18.295.608/0001-56	7.200,0000	06/06/2024 09:29:48
Lance	Lance de etapa fechada registrado	29.186.782/0001-87	4.800,0000	06/06/2024 09:29:58
Encerramento	Encerrada a disputa da etapa de lance fechado			06/06/2024 09:34:09
Encerramento	Encerrada a fase de lances			06/06/2024 09:35:25
Prazo exequibilidade	O Pregoeiro(a) vem oportunizar a participante REFORMAR CONSTRUCOES LTDA inscrito no CNPJ/MF Nº 29.186.782/0001-87, apresentar a exequibilidade da sua proposta, ficando estabelecido o prazo final em 10/06/2024 às 08:30	29.186.782/0001-87	4.800,0000	06/06/2024 09:56:26
Exequibilidade aceita	O Pregoeiro(a) aceitou a exequibilidade apresentada pela participante REFORMAR CONSTRUCOES LTDA inscrito no CNPJ/MF Nº 29.186.782/0001-87.	29.186.782/0001-87	4.800,0000	10/06/2024 09:30:58
Proposta aceita	Proposta aceita para a participante REFORMAR CONSTRUCOES LTDA inscrito no CNPJ/MF Nº 29.186.782/0001-87, no valor de R\$ 4.800,00 (quatro mil, oitocentos reais)			10/06/2024 11:30:30
Habilitado	Habilitada a participante REFORMAR CONSTRUCOES LTDA inscrito no CNPJ/MF Nº 29.186.782/0001-87			10/06/2024 13:37:19
Declarado vencedor	Declarado vencedor a participante REFORMAR CONSTRUCOES LTDA inscrito no CNPJ/MF Nº 29.186.782/0001-87, no valor de R\$ 4.800,00 (quatro mil, oitocentos reais)			10/06/2024 13:37:36

LOTE II - MATERIAL ELÉTRICO

Proposta: Participaram deste item as empresas abaixo relacionadas, com suas respectivas propostas. (As propostas com * na frente foram desclassificadas pela agente de contratação/ pregoeira)

CNPJ/CPF	FORNECEDOR	PORTE ME/EPP	DECLARAÇÃO ME/EPP/COOP	V. LOTE (RS)	DATA/HORA
29.186.782/0001-87	REFORMAR CONSTRUCOES LTDA	SIM	SIM	49.351,10	05/06/2024 17:08:29

Sou



12.233.377/0001-70	COLISEU COMERCIO E SERVIÇOS DE LOCAÇÃO LTDA	SIM	SIM	49.416,81	06/06/2024 07:53:33
05.515.458/0001-05	CMC - COMÉRCIO DE MATERIAIS DE CONSTRUÇÕES LTDA	SIM	SIM	49.416,81	05/06/2024 19:45:43
51.464.190/0001-39	V. W. DISTRIBUIDORA LTDA	SIM	SIM	49.416,81	27/05/2024 12:10:02
35.959.058/0001-41	SERVICOS DE AR CONDICIONADO IMPERIAL LTDA	SIM	SIM	49.416,81	04/06/2024 14:36:54
43.570.564/0001-72	ALLMAX CONTRUCOES E SERVIÇOS LTDA	SIM	SIM	49.416,81	04/06/2024 15:04:01
50.338.620/0001-03	AVO COMERCIO E MATERIAL DE CONSTRUÇÃO LTDA	SIM	SIM	49.416,81	05/06/2024 13:24:40
06.369.194/0001-83	COMERCIAL AGUIAR DE MATERIAL ELETRICO LTDA	NÃO	SIM	49.416,81	05/06/2024 13:36:52
16.442.794/0001-83	CONCEITO MULTISERVICE LTDA	SIM	SIM	49.403,75	05/06/2024 13:56:28
40.219.546/0001-52	SAMPLA COMERCIO E SERVIÇOS	SIM	SIM	49.416,81	05/06/2024 14:28:36
21.803.450/0001-92	DM EMPREENDIMENTOS EIRELI	SIM	SIM	49.416,81	05/06/2024 15:13:57
01.397.622/0001-68	LUIZ MAURO FERREIRA	SIM	NÃO	49.416,81	06/06/2024 04:35:05
18.295.608/0001-56	ANA KAROLINA ALENCAR KARAM LTDA	SIM	SIM	49.416,81	06/06/2024 04:48:56
27.141.930/0001-11	FWFS COMERCIO E SERVIÇOS LTDA	SIM	NÃO	49.414,98	06/06/2024 05:03:11

LANCES

(Lances com * na frente foram excluídos pela agente de contratação/ pregoeira)

EVENTO	OBSERVAÇÕES	CNPJ/CPF	VALOR	DATA/HORA
Início	Iniciada a etapa de lance aberto com duração de 15 minutos			06/06/2024 09:08:51
Lance registrado	Lance registrado	06.369.194/0001-83	49.351.0000	06/06/2024 09:09:39
Lance registrado	Lance registrado	18.295.608/0001-56	49.350.0000	06/06/2024 09:10:39
Lance registrado	Lance registrado	01.397.622/0001-68	49.350.9900	06/06/2024 09:10:40
Lance registrado	Lance registrado	06.369.194/0001-83	49.349.0000	06/06/2024 09:10:56
Lance registrado	Lance registrado	18.295.608/0001-56	49.348.0000	06/06/2024 09:12:26
Lance registrado	Lance registrado	06.369.194/0001-83	49.347.0000	06/06/2024 09:12:33
Lance registrado	Lance registrado	18.295.608/0001-56	49.346.0000	06/06/2024 09:12:51
Lance registrado	Lance registrado	06.369.194/0001-83	49.345.0000	06/06/2024 09:12:58
Lance registrado	Lance registrado	29.186.782/0001-87	49.000.0000	06/06/2024 09:14:38
Lance registrado	Lance registrado	06.369.194/0001-83	48.999.0000	06/06/2024 09:15:10
Lance registrado	Lance registrado	21.803.450/0001-92	48.999.0100	06/06/2024 09:15:23
Lance registrado	Lance registrado	50.338.620/0001-03	49.001.0000	06/06/2024 09:15:35
Lance registrado	Lance registrado	29.186.782/0001-87	48.000.0000	06/06/2024 09:15:53
Lance registrado	Lance registrado	06.369.194/0001-83	47.999.0000	06/06/2024 09:16:14
Lance registrado	Lance registrado	18.295.608/0001-56	47.998.0000	06/06/2024 09:16:49
Lance registrado	Lance registrado	06.369.194/0001-83	47.997.0000	06/06/2024 09:17:00
Lance registrado	Lance registrado	29.186.782/0001-87	47.900.0000	06/06/2024 09:17:02
Lance registrado	Lance registrado	06.369.194/0001-83	47.899.0000	06/06/2024 09:17:10

Ass



Lance registrado	Lance registrado	18.295.608/0001-56	47.898.0000	06/06/2024 09:18:12
Lance registrado	Lance registrado	29.186.782/0001-87	47.000.0000	06/06/2024 09:18:37
Lance registrado	Lance registrado	06.369.194/0001-83	46.999.0000	06/06/2024 09:18:48
Lance registrado	Lance registrado	50.338.620/0001-03	47.001.0000	06/06/2024 09:20:39
Lance registrado	Lance registrado	01.397.622/0001-68	45.555.0000	06/06/2024 09:22:15
Lance registrado	Lance registrado	06.369.194/0001-83	45.554.0000	06/06/2024 09:22:42
Lance registrado	Lance registrado	29.186.782/0001-87	45.000.0000	06/06/2024 09:22:43
Lance registrado	Lance registrado	12.233.377/0001-70	46.000.0000	06/06/2024 09:22:44
Lance registrado	Lance registrado	06.369.194/0001-83	44.900.0000	06/06/2024 09:22:51
Lance registrado	Lance registrado	40.219.546/0001-52	45.002.0000	06/06/2024 09:23:07
Lance registrado	Lance registrado	50.338.620/0001-03	44.950.0000	06/06/2024 09:23:23
Encerramento	Encerrada a disputa da etapa de lance aberto			06/06/2024 09:23:50
Início	Iniciada a fase com fechamento iminente de até 10 minutos (Tempo sorteado pelo sistema: 06:53)			06/06/2024 09:23:50
Lance		29.186.782/0001-87	44.000.0000	06/06/2024 09:24:13
Lance		06.369.194/0001-83	43.900.0000	06/06/2024 09:24:41
Lance		35.959.058/0001-41	45.002.0100	06/06/2024 09:25:21
Lance		01.397.622/0001-68	43.899.0000	06/06/2024 09:26:56
Lance		21.803.450/0001-92	43.900.0100	06/06/2024 09:27:04
Lance		06.369.194/0001-83	43.898.0000	06/06/2024 09:27:05
Lance		16.442.794/0001-83	43.897.0000	06/06/2024 09:28:02
Lance		06.369.194/0001-83	43.890.0000	06/06/2024 09:28:09
Lance		29.186.782/0001-87	43.000.0000	06/06/2024 09:28:19
Lance		40.219.546/0001-52	43.002.0000	06/06/2024 09:28:42
Lance		06.369.194/0001-83	42.900.0000	06/06/2024 09:29:01
Lance		18.295.608/0001-56	42.000.0000	06/06/2024 09:29:03
Lance		06.369.194/0001-83	40.000.0000	06/06/2024 09:29:14
Lance		40.219.546/0001-52	40.003.0000	06/06/2024 09:29:47
Lance		29.186.782/0001-87	34.000.0000	06/06/2024 09:30:14
Encerramento	Encerrada a disputa da fase de fechamento iminente			06/06/2024 09:30:43
Início	Iniciada a etapa de lance fechado com duração de 5 minutos			06/06/2024 09:30:43
Classificado	Participante(s) classificado(s)	29.186.782/0001-87	34.000.0000	-
		06.369.194/0001-83	40.000.0000	17,65%
		40.219.546/0001-52	40.003.0000	17,66%
		18.295.608/0001-56	42.000.0000	23,53%
Lance	Lance de etapa fechada registrado	18.295.608/0001-56	35.000.0000	06/06/2024 09:31:13
Lance	Lance de etapa fechada registrado	29.186.782/0001-87	33.900.0000	06/06/2024 09:31:24

Sau

Lance	Lance de etapa fechada registrado	06.369.194/0001-83	37.900.0000	06/06/2024 09:33:39
Encerramento	Encerrada a disputa da etapa de lance fechado			06/06/2024 09:35:43
Encerramento	Encerrada a fase de lances			06/06/2024 09:36:51
Prazo exequibilidade	O Pregoeiro(a) vem oportunizar a participante REFORMAR CONSTRUCOES LTDA inscrito no CNPJ/MF Nº 29.186.782/0001-87, apresentar a exequibilidade da sua proposta, ficando estabelecido o prazo final em 10/06/2024 às 08:30	29.186.782/0001-87	33.900.0000	06/06/2024 09:56:26
Exequibilidade aceita	O Pregoeiro(a) aceitou a exequibilidade apresentada pela participante REFORMAR CONSTRUCOES LTDA inscrito no CNPJ/MF Nº 29.186.782/0001-87.	29.186.782/0001-87	33.900.0000	10/06/2024 09:30:58
Proposta aceita	Proposta aceita para a participante REFORMAR CONSTRUCOES LTDA inscrito no CNPJ/MF Nº 29.186.782/0001-87, no valor de R\$ 33.900,00 (trinta e três mil, novecentos reais)			10/06/2024 11:30:29
Habilitado	Habilitada a participante REFORMAR CONSTRUCOES LTDA inscrito no CNPJ/MF Nº 29.186.782/0001-87			10/06/2024 13:37:19
Declarado vencedor	Declarado vencedor a participante REFORMAR CONSTRUCOES LTDA inscrito no CNPJ/MF Nº 29.186.782/0001-87, no valor de R\$ 33.900,00 (trinta e três mil, novecentos reais)			10/06/2024 13:37:35

LOTE III - MATERIAL PARA PINTURA

Proposta: Participaram deste item as empresas abaixo relacionadas, com suas respectivas propostas. (As propostas com * na frente foram desclassificadas pela agente de contratação/ pregoeira)

CNPJ/CPF	FORNECEDOR	PORTE ME/EPP	DECLARAÇÃO ME/EPP/COOP	V. LOTE (R\$)	DATA/HORA
29.186.782/0001-87	REFORMAR CONSTRUCOES LTDA	SIM	SIM	33.007,50	05/06/2024 17:08:29
27.141.930/0001-11	FWFS COMERCIO E SERVICOS LTDA	SIM	NÃO	33.177,50	06/06/2024 05:03:11
18.295.608/0001-56	ANA KAROLINA ALENCAR KARAM LTDA	SIM	SIM	33.181,62	06/06/2024 04:48:56
12.233.377/0001-70	COLISEU COMERCIO E SERVICOS DE LOCAÇÃO LTDA	SIM	SIM	33.181,62	06/06/2024 07:53:33
05.515.458/0001-05	CMC - COMÉRCIO DE MATERIAIS DE CONSTRUÇÕES LTDA	SIM	SIM	33.180,62	05/06/2024 19:45:43
51.464.190/0001-39	V. W. DISTRIBUIDORA LTDA	SIM	SIM	33.181,62	27/05/2024 12:10:22
35.959.058/0001-41	SERVICOS DE AR CONDICIONADO IMPERIAL LTDA	SIM	SIM	33.181,62	04/06/2024 14:36:54
43.570.564/0001-72	ALLMAX CONTRUCOES E SERVICOS LTDA	SIM	SIM	33.181,62	04/06/2024 15:04:01
50.338.620/0001-03	AVO COMERCIO E MATERIAL DE CONSTRUÇÃO LTDA	SIM	SIM	33.181,62	05/06/2024 13:24:40
16.442.794/0001-83	CONCEITO MULTISERVICE LTDA	SIM	SIM	33.181,62	05/06/2024 13:56:28
40.219.546/0001-52	SAMPLA COMERCIO E SERVICOS	SIM	SIM	33.181,62	05/06/2024 14:28:36
21.803.450/0001-92	DM EMPREENDIMENTOS EIRELI	SIM	SIM	33.181,62	05/06/2024 15:13:57
01.397.622/0001-68	LUIZ MAURO FERREIRA	SIM	NÃO	33.181,62	06/06/2024 04:35:05

LANCES

(Lances com * na frente foram excluídos pelo(a) pregoeiro(a))

EVENTO	OBSERVAÇÕES	CNPJ/CPF	VALOR	DATA/HORA
Início	Iniciada a etapa de lance aberto com duração de 15 minutos			06/06/2024 09:08:51
Lance registrado	Lance registrado	18.295.608/0001-56	33.006.0000	06/06/2024 09:11:26
Lance registrado	Lance registrado	29.186.782/0001-87	33.000.0000	06/06/2024 09:14:45

Handwritten signature



FLS Nº 358

Lance registrado	Lance registrado	21.803.450/0001-92	33.000,0100	06/06/2024 09:15:38
Lance registrado	Lance registrado	50.338.620/0001-03	33.001,0000	06/06/2024 09:15:50
Lance registrado	Lance registrado	18.295.608/0001-56	32.900,0000	06/06/2024 09:19:19
Lance registrado	Lance registrado	29.186.782/0001-87	32.000,0000	06/06/2024 09:21:00
Lance registrado	Lance registrado	01.397.622/0001-68	31.000,0000	06/06/2024 09:22:24
Lance registrado	Lance registrado	29.186.782/0001-87	30.000,0000	06/06/2024 09:22:58
Lance registrado	Lance registrado	50.338.620/0001-03	31.001,0000	06/06/2024 09:23:10
Lance registrado	Lance registrado	12.233.377/0001-70	30.900,0000	06/06/2024 09:23:22
Lance registrado	Lance registrado	40.219.546/0001-52	30.001,0000	06/06/2024 09:23:23
Encerramento	Encerrada a disputa da etapa de lance aberto			06/06/2024 09:23:50
Início	Iniciada a fase com fechamento iminente de até 10 minutos (Tempo sorteado pelo sistema: 09:51)			06/06/2024 09:23:50
Lance		35.959.058/0001-41	30.900,0100	06/06/2024 09:25:42
Lance		01.397.622/0001-68	29.999,0000	06/06/2024 09:27:03
Lance		21.803.450/0001-92	29.999,0100	06/06/2024 09:27:17
Lance		16.442.794/0001-83	29.980,0000	06/06/2024 09:28:17
Lance		29.186.782/0001-87	29.000,0000	06/06/2024 09:28:30
Lance		18.295.608/0001-56	28.500,0000	06/06/2024 09:29:19
Lance		40.219.546/0001-52	28.502,0000	06/06/2024 09:31:05
Lance		50.338.620/0001-03	29.001,0000	06/06/2024 09:31:56
Encerramento	Encerrada a disputa da fase de fechamento iminente			06/06/2024 09:33:41
Início	Iniciada a etapa de lance fechado com duração de 5 minutos			06/06/2024 09:33:41
Classificado	Participante(s) classificado(s)	18.295.608/0001-56	28.500,0000	-
		40.219.546/0001-52	28.502,0000	0,01%
		29.186.782/0001-87	29.000,0000	1,75%
		50.338.620/0001-03	29.001,0000	1,76%
		16.442.794/0001-83	29.980,0000	5,19%
		01.397.622/0001-68	29.999,0000	5,26%
		21.803.450/0001-92	29.999,0100	5,26%
		12.233.377/0001-70	30.900,0000	8,42%
		35.959.058/0001-41	30.900,0100	8,42%
Lance	Lance de etapa fechada registrado	16.442.794/0001-83	27.890,0000	06/06/2024 09:34:16
Lance	Lance de etapa fechada registrado	01.397.622/0001-68	28.999,0000	06/06/2024 09:34:21
Lance	Lance de etapa fechada registrado	18.295.608/0001-56	25.000,0000	06/06/2024 09:34:30
Lance	Lance de etapa fechada registrado	29.186.782/0001-87	25.000,0000	06/06/2024 09:37:34
Encerramento	Encerrada a disputa da etapa de lance fechado			06/06/2024 09:38:41
Encerramento	Encerrada a fase de lances			06/06/2024 09:38:53



Empate	A licitante REFORMAR CONSTRUCOES LTDA inscrito no CNPJ/MF Nº 29.186.782/0001-87 está empatado com outros(as) licitante(s) como proposta mais vantajosa no valor de R\$ 25.000,00.	29.186.782/0001-87	25.000.0000	06/06/2024 08:38:53
Empate	A licitante ANA KAROLINA ALENCAR KARAM LTDA inscrito no CNPJ/MF Nº 18.295.608/0001-56 está empatado com outros(as) licitante(s) como proposta mais vantajosa no valor de R\$ 25.000,00.	18.295.608/0001-56	25.000.0000	06/06/2024 09:38:53
Vencedor	De acordo com o artigo 37 do Decreto nº 10.024, o sistema realizou um sorteio eletrônico para determinar a proposta vencedora dentro as propostas empatadas. A licitante ANA KAROLINA ALENCAR KARAM LTDA inscrito no CNPJ/MF Nº 18.295.608/0001-56 foi sorteado como a proposta vencedora no valor de R\$ 25.000,00.	18.295.608/0001-56	25.000.0000	06/06/2024 09:38:53
Desclassificação	A licitante ANA KAROLINA ALENCAR KARAM LTDA inscrito no CNPJ/MF Nº 18.295.608/0001-56, R\$ 25.000,00 foi desclassificada. Motivo: Em consulta ao CEIS, verificamos as penalidades aplicadas a empresa ANA KAROLINA ALENCAR KARAM LTDA, COM FUNDAMENTO LEGAL DA LEI 8.666 - art. 87, II: III - SUSPENSÃO TEMPORARIA DE PARTICIPAÇÃO EM LICITAÇÕES E IMPEDIMENTO DE CONTRATAR COM A ADMINISTRAÇÃO PÚBLICA, com fim da sanção em 23/05/2026.			06/06/2024 10:13:49
Convocação	Participante REFORMAR CONSTRUCOES LTDA inscrito no CNPJ/MF Nº 29.186.782/0001-87, foi convocada.			06/06/2024 10:13:58
Proposta aceita	Proposta aceita para a participante REFORMAR CONSTRUCOES LTDA inscrito no CNPJ/MF Nº 29.186.782/0001-87, no valor de R\$ 25.000,00 (vinte e cinco mil reais)			10/06/2024 11:30:29
Habilitado	Habilitada a participante REFORMAR CONSTRUCOES LTDA inscrito no CNPJ/MF Nº 29.186.782/0001-87			10/06/2024 13:37:19
Declarado vencedor	Declarado vencedor a participante REFORMAR CONSTRUCOES LTDA inscrito no CNPJ/MF Nº 29.186.782/0001-87, no valor de R\$ 25.000,00 (vinte e cinco mil reais)			10/06/2024 13:37:35

LOTE IV - MATERIAL DE CONSTRUÇÃO

Proposta: Participaram deste item as empresas abaixo relacionadas, com suas respectivas propostas. (As propostas com * na frente foram desclassificadas pela agente de contratação/ pregoeira).

CNPJ/CPF	FORNECEDOR	PORTE ME/EPP	DECLARAÇÃO ME/EPP/COOP	V. LOTE (RS)	DATA/HORA
29.186.782/0001-87	REFORMAR CONSTRUCOES LTDA	SIM	SIM	194.186,00	05/06/2024 17:08:29
21.803.450/0001-92	DM EMPREENDIMENTOS EIRELI	SIM	SIM	195.615,90	05/06/2024 15:13:57
51.464.190/0001-39	V. W. DISTRIBUIDORA LTDA	SIM	SIM	195.615,90	27/05/2024 12:10:22
28.904.661/0001-60	EUGENIO ALVES DO NASCIMENTO LTDA	SIM	SIM	195.615,90	04/06/2024 07:22:21
35.959.058/0001-41	SERVICOS DE AR CONDICIONADO IMPERIAL LTDA	SIM	SIM	195.615,90	04/06/2024 14:36:54
43.570.564/0001-72	ALLMAX CONTRUCOES E SERVICOS LTDA	SIM	SIM	195.615,90	04/06/2024 15:04:01
16.442.794/0001-83	CONCEITO MULTISERVICE LTDA	SIM	SIM	195.615,60	05/06/2024 13:56:28
40.219.546/0001-52	SAMPLA COMERCIO E SERVICOS	SIM	SIM	195.615,90	05/06/2024 14:28:36
01.397.622/0001-68	LUIZ MAURO FERREIRA	SIM	NÃO	195.615,90	06/06/2024 04:35:05
18.295.608/0001-56	ANA KAROLINA ALENCAR KARAM LTDA	SIM	SIM	195.615,90	06/06/2024 04:48:56
27.141.930/0001-11	FWFS COMERCIO E SERVICOS LTDA	SIM	NÃO	195.591,28	06/06/2024 05:03:11
12.233.377/0001-70	COLISEU COMERCIO E SERVIÇOS DE LOCAÇÃO LTDA	SIM	SIM	195.615,90	06/06/2024 07:53:33

LANCES

(Lances com * na frente foram excluídos pela agente de contratação/pregoeira)

EVENTO	OBSERVAÇÕES	CNPJ/CPF	VALOR	DATA/HORA
--------	-------------	----------	-------	-----------

Início	Iniciada a etapa de lance aberto com duração de 15 minutos			06/06/2024 09:08:51
Lance registrado	Lance registrado	18.295.608/0001-56	194.185.0000	06/06/2024 09:12:04
Lance registrado	Lance registrado	28.904.661/0001-60	194.180.0000	06/06/2024 09:14:37
Lance registrado	Lance registrado	29.186.782/0001-87	194.000.0000	06/06/2024 09:14:54
Lance registrado	Lance registrado	28.904.661/0001-60	193.990.0000	06/06/2024 09:15:23
Lance registrado	Lance registrado	21.803.450/0001-92	193.990.0100	06/06/2024 09:15:55
Lance registrado	Lance registrado	29.186.782/0001-87	193.000.0000	06/06/2024 09:16:01
Lance registrado	Lance registrado	28.904.661/0001-60	192.990.0000	06/06/2024 09:16:24
Lance registrado	Lance registrado	29.186.782/0001-87	192.000.0000	06/06/2024 09:17:10
Lance registrado	Lance registrado	28.904.661/0001-60	191.900.0000	06/06/2024 09:17:21
Lance registrado	Lance registrado	29.186.782/0001-87	191.800.0000	06/06/2024 09:18:46
Lance registrado	Lance registrado	28.904.661/0001-60	191.750.0000	06/06/2024 09:18:57
Lance registrado	Lance registrado	18.295.608/0001-56	191.000.0000	06/06/2024 09:19:37
Lance registrado	Lance registrado	28.904.661/0001-60	190.990.0000	06/06/2024 09:19:53
Lance registrado	Lance registrado	29.186.782/0001-87	190.000.0000	06/06/2024 09:21:08
Lance registrado	Lance registrado	28.904.661/0001-60	189.990.0000	06/06/2024 09:21:20
Lance registrado	Lance registrado	01.397.622/0001-68	189.500.0000	06/06/2024 09:22:42
Lance registrado	Lance registrado	28.904.661/0001-60	189.490.0000	06/06/2024 09:22:55
Lance registrado	Lance registrado	29.186.782/0001-87	189.000.0000	06/06/2024 09:23:03
Lance registrado	Lance registrado	28.904.661/0001-60	188.990.0000	06/06/2024 09:23:13
Lance registrado	Lance registrado	40.219.546/0001-52	188.991.0000	06/06/2024 09:23:39
Encerramento	Encerrada a disputa da etapa de lance aberto			06/06/2024 09:23:50
Início	Iniciada a fase com fechamento iminente de até 10 minutos (Tempo sorteado pelo sistema: 04:24)			06/06/2024 09:23:50
Lance		29.186.782/0001-87	188.000.0000	06/06/2024 09:24:05
Lance		28.904.661/0001-60	187.990.0000	06/06/2024 09:24:20
Lance		35.959.058/0001-41	188.990.0100	06/06/2024 09:26:09
Lance		01.397.622/0001-68	187.950.0000	06/06/2024 09:27:15
Lance		28.904.661/0001-60	187.900.0000	06/06/2024 09:27:29
Lance		21.803.450/0001-92	187.950.0100	06/06/2024 09:27:30
Encerramento	Encerrada a disputa da fase de fechamento iminente			06/06/2024 09:28:14
Início	Iniciada a etapa de lance fechado com duração de 5 minutos			06/06/2024 09:28:14
Classificado	Participante(s) classificado(s)	28.904.661/0001-60	187.900.0000	-
		01.397.622/0001-68	187.950.0000	0,03%
		21.803.450/0001-92	187.950.0100	0,03%
		29.186.782/0001-87	188.000.0000	0,05%
		35.959.058/0001-41	188.990.0100	0,58%

		40.219.546/0001-52	188.991.0000	0,58%
		18.295.608/0001-56	191.000.0000	1,65%
		27.141.930/0001-11	195.591.2800	4,09%
		16.442.794/0001-83	195.615.6000	4,11%
		43.570.564/0001-72	195.615.9000	4,11%
		51.464.190/0001-39	195.615.9000	4,11%
		12.233.377/0001-70	195.615.9000	4,11%
Lance	Lance de etapa fechada registrado	01.397.622/0001-68	176.500.0000	06/06/2024 09:28:29
Lance	Lance de etapa fechada registrado	16.442.794/0001-83	168.900.0000	06/06/2024 09:28:39
Lance	Lance de etapa fechada registrado	28.904.661/0001-60	164.000.0000	06/06/2024 09:29:07
Lance	Lance de etapa fechada registrado	29.186.782/0001-87	140.000.0000	06/06/2024 09:29:43
Lance	Lance de etapa fechada registrado	18.295.608/0001-56	171.000.0000	06/06/2024 09:30:08
Encerramento	Encerrada a disputa da etapa de lance fechado			06/06/2024 09:33:14
Encerramento	Encerrada a fase de lances			06/06/2024 09:35:23
Prazo exequibilidade	O Pregoeiro(a) vem oportunizar a participante REFORMAR CONSTRUCOES LTDA inscrito no CNPJ/MF Nº 29.186.782/0001-87, apresentar a exequibilidade da sua proposta, ficando estabelecido o prazo final em 10/06/2024 às 08:30	29.186.782/0001-87	140.000.0000	06/06/2024 09:56:26
Exequibilidade aceita	O Pregoeiro(a) aceitou a exequibilidade apresentada pela participante REFORMAR CONSTRUCOES LTDA inscrito no CNPJ/MF Nº 29.186.782/0001-87.	29.186.782/0001-87	140.000.0000	10/06/2024 09:30:58
Proposta aceita	Proposta aceita para a participante REFORMAR CONSTRUCOES LTDA inscrito no CNPJ/MF Nº 29.186.782/0001-87, no valor de R\$ 140.000,00 (cento e quarenta mil reais)			10/06/2024 11:30:28
Habilitado	Habilitada a participante REFORMAR CONSTRUCOES LTDA inscrito no CNPJ/MF Nº 29.186.782/0001-87			10/06/2024 13:37:18
Declarado vencedor	Declarado vencedor a participante REFORMAR CONSTRUCOES LTDA inscrito no CNPJ/MF Nº 29.186.782/0001-87, no valor de R\$ 140.000,00 (cento e quarenta mil reais)			10/06/2024 13:37:35

DO(S) LICITANTE(S) DECLARADO(S) VENCEDOR(ES)

Evento	Observação	Data/Hora
Exequibilidade aceita	O Pregoeiro(a) aceitou a exequibilidade apresentada pela participante REFORMAR CONSTRUCOES LTDA inscrito no CNPJ/MF Nº 29.186.782/0001-87.	10/06/2024 09:30:58
Declarado vencedor	Declarado vencedor a participante REFORMAR CONSTRUCOES LTDA inscrito no CNPJ/MF Nº 29.186.782/0001-87	10/06/2024 13:37:35

DEMAIS MENSAGENS - CHAT

Data	Mensagem
06/06/2024 09:05:32	BOM DIA, PREZADOS PARTICIPANTES, estamos iniciando nosso certame referente ao Pregão Eletrônico nº. 16.05.01 /2024. Gostaria de agradecer a todos pela participação. Dentro de instantes, o Sistema estará aberto para lances.
06/06/2024 09:06:32	Antes de abrir o item/ lote para lances, peço a atenção de todos para alguns breves avisos a respeito da presente licitação.
06/06/2024 09:06:59	É importante deixar bem claro que são de responsabilidade do licitante todas as transações efetuadas em seu nome, especialmente o cadastramento de propostas e o oferecimento de lances, ainda que o acesso ao sistema seja realizado por terceiros.
06/06/2024 09:07:30	O envio da proposta de preço/lance para o sistema eletrônico pressupõe o pleno conhecimento e atendimento as exigências previstas no edital e seus anexos.
06/06/2024 09:07:44	Lembramos que os produtos/serviços a serem fornecidos deverão atender fielmente a descrição constante do edital e seus anexos.
06/06/2024 09:08:11	Caso não sejam apresentados lances com base no estimado, será verificada a conformidade entre a proposta de menor preço e o valor avaliado para a contratação.
06/06/2024 09:08:31	Senhores licitantes, os lances com 25% abaixo do valor médio cotado do lote, será solicitado à exequibilidade da proposta.

San



Sistema	06/06/2024 09:08:51	O lote 1 - LOTE I - MATERIAL HIDRÁULICO foi iniciada.
Sistema	06/06/2024 09:08:51	O lote 3 - LOTE III - MATERIAL PARA PINTURA foi iniciada.
Sistema	06/06/2024 09:08:51	O lote 4 - LOTE IV - MATERIAL DE CONSTRUÇÃO foi iniciada.
Sistema	06/06/2024 09:08:51	O lote 2 - LOTE II - MATERIAL ELÉTRICO foi iniciada.
Pregoeiro(a)	06/06/2024 09:09:26	Senhores licitantes, enviem seus lances.
Sistema	06/06/2024 09:35:25	O lote 4 - LOTE IV - MATERIAL DE CONSTRUÇÃO foi finalizada.
Sistema	06/06/2024 09:35:27	O lote 1 - LOTE I - MATERIAL HIDRÁULICO foi finalizada.
Sistema	06/06/2024 09:36:53	O lote 2 - LOTE II - MATERIAL ELÉTRICO foi finalizada.
Sistema	06/06/2024 09:38:53	Existem participantes empatadas com as propostas mais vantajosas para o lote 3 - LOTE III - MATERIAL PARA PINTURA. De acordo com o artigo 37 do Decreto nº 10.024, o sistema fará um sorteio eletrônico para determinar a proposta vencedora dentre as propostas empatadas. O sistema irá fazer o sorteio automaticamente.
Sistema	06/06/2024 09:38:55	O lote 3 - LOTE III - MATERIAL PARA PINTURA foi finalizada.
Pregoeiro(a)	10/06/2024 14:07:48	Considerando a falta de manifestação imediata e motivada do(s) demais representante(s) devidamente credenciado(s), registramos a preclusão temporal do direito de recurso. Por oportuno, lembro que o processo administrativo referente a esse certame licitatório está a disposição de todos na sede desta entidade.

Após encerramento da Sessão Pública, os licitantes melhores classificados foram declarados vencedores dos respectivos grupos/lotos. Foi divulgado o resultado da Sessão Pública e foi concedido o prazo recursal nos termos da legislação vigente. Nada mais havendo a declarar, foi encerrada a sessão aos dez dias do mês de junho de dois mil e vinte e quatro, cuja ata foi lavrada e assinada pela agente de contratação/Pregoeira.

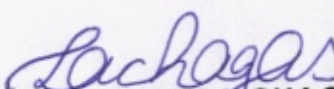
LEYDIANE VIEIRA CHAGAS
AGENTE DE CONTRATAÇÃO/PREGOEIRA



MAPA DE LANCES

PROCESSO ADMINISTRATIVO Nº 0001520240429000166
PREGÃO ELETRÔNICO Nº 16.05.01 /2024

REFORMAR CONSTRUCOES LTDA
CNPJ Nº 29.186.782/0001-87

Seq.	Descrição	Marca	Qtd.	Unid.	V. Ref. (R\$)	V. Final (R\$)	%	V. Total (R\$)
1	AREIA FINA	NOBRE	160,0	Metro Cúbico	135,78	97,16	28,44	15.545,60
2	BRITA Nº 0	IJC	100,0	Metro Cúbico	154,76	110,75	28,44	11.075,00
3	BRITA Nº 1	IJC	100,0	Metro Cúbico	162,93	116,59	28,44	11.659,00
4	CABO FLEXIVEL 1,5MM	SIL	5,0	Unidade	225,50	154,69	31,40	773,45
5	CABO FLEXIVEL 10 MM	SIL	5,0	Peça	1.390,35	953,78	31,40	4.768,90
6	CABO FLEXIVEL 16 MM	SIL	5,0	Peça	1.507,36	1.034,05	31,40	5.170,25
7	CABO FLEXIVEL 2,5MM	SIL	3,0	PEÇA	300,38	206,06	31,40	618,18
8	8 CABO FLEXIVEL 4 MM	SIL	5,0	Peça	414,88	284,61	31,40	1.423,05
9	CABO FLEXIVEL 6 MM	SIL	3,0	PEÇA	596,99	409,54	31,40	1.228,62
10	CABO PP 2X1,5MM	COBRECUM	10,0	Peça	522,33	358,32	31,40	3.583,20
11	CABO PP 2X2,5MM	COBRECUM	5,0	PEÇA	516,10	354,04	31,40	1.770,20
12	CABO PP 3X1,5MM	COBRECUM	5,0	PEÇA	480,02	329,29	31,40	1.646,45
13	CABO PP 3X2,5MM	COBRECUM	5,0	Peça	818,81	561,70	31,40	2.808,50
14	CAIXA 4X2 (DE USO ELETRICO P/TOMADAS E INTERRUPTORES)	KRONA	10,0	Unidade	2,91	2,00	31,27	20,00
15	15 CANALETA PVC 20X10MM 2,2M	ROMAZI	5,0	Unidade	13,80	9,47	31,38	47,35
16	CERAMICA 46X46	CERBRAS	40,0	METRO QUADRADO	50,88	36,40	28,46	1.456,00
17	CIMENTO COLA ACII 20 KG	REJUNTAMIX	30,0	Pacote	25,26	18,07	28,46	542,10
18	CIMENTO SACA 50 KG	ELO	600,0	Saco	44,53	31,87	28,43	19.122,00
19	CORDÃO PARALELO 2 X 1,5MM (CABO ELETRICO)	COBRECUM	8,0	PEÇA	374,91	257,19	31,40	2.057,52
20	CORDÃO PARALELO 2 X 2,5MM (CABO ELETRICO) - PEÇA COM 100 METROS	COBRECUM	5,0	Peça	687,37	471,54	31,40	2.357,70
21	CORDÃO PARALELO 2X1MM (CABO ELETRICO) - PEÇA COM 100 METROS	COBRECUM	5,0	Peça	256,06	175,66	31,40	878,30
22	ELETRODUTO CORRUGADO PVC 20 MM, 50 METROS	KRONA	10,0	Peça	108,33	74,31	31,40	743,10
23	24 ELETRODUTO RIGIDO ¼ C/3M	KRONA	10,0	Vara	21,82	14,97	31,39	149,70
24	25 FERRO CONSTRUÇÃO 1/4	AÇO CEARENSE	30,0	VARA	28,60	20,46	28,46	613,80
25	FERRO CONSTRUÇÃO 3/8	AÇO CEARENSE	20,0	VARA	86,42	61,84	28,44	1.236,80
26	HASTE DE ATERRAMENTO 2M	CASA CEARENSE	2,0	VARA	30,72	21,98	28,45	43,96
27	LUMINARIA 1X20	BLUMENAU	10,0	Unidade	52,47	35,99	31,41	359,90
28	FERRO CONSTRUÇÃO 1/4	AÇO CEARENSE	30,0	Vara	33,96	24,31	28,42	729,30
29	LUMINARIA 1X40	BLUMENAU	10,0	Unidade	121,31	83,22	31,40	832,20

Governo Municipal - Trabalhando todo Dia



Seq.	Descrição	Marca	Qtd.	Und.	V. Ref. (R\$)	V. Final (R\$)	%	V. Total (R\$)
30	PEDRA MEIO FIO PREMOLDADA	ITAUARA	200,0	METRO QUADRADO	66,82	47,82	28,43	9.564,00
31	31 PISO INTERTRAVADO (TIJOLINHO)	ITAUARA	800,0	Metro Quadrado	60,37	43,22	28,41	34.576,00
32	PISO PORTUGUESA (TIJOLINHO)	ITAUARA	300,0	Metro Quadrado	82,80	59,25	28,44	17.775,00
33	QUADRO DE DISTRIBUIÇÃO P/03-04	KRONA	4,0	Unidade	42,93	29,45	31,40	117,80
34	QUADRO MONOFASICO – APROVADO PELA ABNT	TAF	15,0	Unidade	64,32	44,12	31,41	661,80
35	QUADRO TRIFASICO – APROVADO PELA ABNT	TAF	5,0	Unidade	170,91	117,24	31,40	586,20
36	REFLETOR 250 W E-27	LED TRIANGULO	10,0	Unidade	146,99	100,84	31,40	1.008,40
37	RELE FOTOCELULA	ILUMI	10,0	Unidade	26,15	17,94	31,40	179,40
38	TELHA CERÂMICA 1ª QUALIDADE	NOBRE	2,0	Milheiro	928,75	664,61	28,44	1.329,22
39	TIJOLO CERÂMICO COM 6 FUROS	NOBRE	8,0	Milheiro	985,07	704,92	28,44	5.639,36
40	TIJOLO CERÂMICO COM 8 FUROS	NOBRE	10,0	MILHEIRO	1.038,95	743,47	28,44	7.434,70
41	41 TRELIÇA FERRO 6METROS	AÇO CEARENSE	30,0	VARA	77,23	55,27	28,43	1.658,10
42	ANTICORROSIVO 900 ML	SOLVELUSA	8,0	Unidade	45,23	34,15	24,50	273,20
43	BANDEJA 23 CM	ATLAS	8,0	Unidade	15,53	11,73	24,47	93,84
44	BROXA GR 930	ATLAS	10,0	Unidade	10,93	8,25	24,52	82,50
45	FITA CREPE 48mmX50m	ADERE	5,0	Unidade	15,66	10,74	31,42	53,70
46	FITA ISOLANTE 18mmX20m	ADERE	10,0	Unidade	8,17	5,60	31,46	56,00
47	FUNDO BRANCO P/MADEIRA LATA 3,6 LTS	HIDRACOR	25,0	Unidade	136,69	101,20	25,96	2.530,00
48	LIXA D'ÁGUA – 80G	3M	15,0	Unidade	4,52	3,41	24,56	51,15
49	LIXA FERRO – 80G	3M	15,0	Unidade	4,95	3,74	24,44	56,10
50	LIXA MASSA – 80G	3M	15,0	Unidade	4,75	3,59	24,42	53,85
51	MASCARA PFF2	3M	5,0	Unidade	3,66	2,76	24,59	13,80
52	MASSA ACRILICA 3,6 LTS	HIDRACOR	15,0	galao	47,03	35,51	24,50	532,65
53	MASSA P / MADEIRA 3,6 LTS	HIDRACOR	25,0	galao	101,08	76,32	24,50	1.908,00
54	MASSA PVA LATA 15 KG	ATLAS	10,0	Lata	66,97	50,56	24,50	505,60
55	PINCEL ½	ATLAS	10,0	Unidade	6,27	4,73	24,56	47,30
56	PINCEL 2	ATLAS	10,0	Unidade	9,89	7,47	24,47	74,70
57	REGULADOR DE BRILHO 15 LTS	HIDRACOR	5,0	Lata	188,97	142,27	24,71	711,35
58	ROLO ANTIGOTA 15CM	ATLAS	6,0	Unidade	12,86	9,71	24,49	58,26
59	ROLO ESPONJA 23 Cm	ATLAS	10,0	Unidade	19,65	14,84	24,48	148,40
60	ROLO ESPONJA 9 CM	ATLAS	46,0	Unidade	9,67	7,30	24,51	335,80
61	SELADOR PIGMENTADO GALÃO 15 LTS	HIPERCOLOR	30,0	Lata	63,39	47,86	24,50	1.435,80
62	SELADORA P/MAD GALÃO 3,6LTS	HIDRACOR	15,0	galao	133,08	100,48	24,50	1.507,20
63	TEXTURA (CORES VARIADAS) 15LTS	HIPERCOLOR	10,0	Lata	119,15	89,96	24,50	899,60
64	TINTA ESMALTE SINTÉTICO (CORES VARIADAS)	HIDRACOR	25,0	galao	123,98	93,60	24,50	2.340,00
65	TINTA LATEX EXT (CORES VARIADAS) 18LTS	HIPERCOLOR	25,0	Lata	187,07	141,24	24,50	3.531,00
66	TINTA LATEX INT (CORES VARIADAS) 15LTS FOSCO	HIPERCOLOR	4,0	Lata	121,44	91,56	24,60	366,24
67	TINTA PARA DEMARCAÇÃO LATÃO 18 LTS	HIDRACOR	10,0	Lata	298,88	225,65	24,50	2.256,50

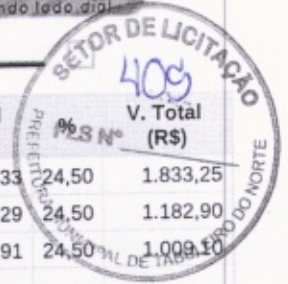

Seq.	Descrição	Marca	Qtd.	Und.	V. Ref. (R\$)	V. Final (R\$)	% S N°	V. Total (R\$)
68	VERNIZ ACRILICO 3,6 LTS	HIDRACOR	25,0	galao	97,12	73,33	24,50	1.833,25
69	VERNIZ P / MAD IMBUIA 3,6 LTS	HIDRACOR	10,0	Galão	156,67	118,29	24,50	1.182,90
70	VERNIZ P / MAD MOGNO 3,6 LTS	HIDRACOR	10,0	galao	133,65	100,91	24,50	1.009,10
71	VERNIZ P / MADEIRA BRILHANTE 3,6 LTS	HIDRACOR	10,0	galao	153,89	116,19	24,50	1.161,90
72	BACIA ACOPLADA	CELITE	2,0	Unidade	571,30	325,01	43,11	650,02
73	BOIA P / CAIXA D'ÁGUA	KRONA	2,0	Unidade	24,79	14,10	43,12	28,20
74	CAIXA D'ÁGUA 500L	FORTLEV	3,0	Unidade	389,45	221,56	43,11	664,68
75	CAIXA SIFONADA 10X10X40 MM	KRONA	4,0	Unidade	30,10	17,12	43,12	68,48
76	CANO ¾ ROSCAVEL	KRONA	50,0	Metro	10,43	5,93	43,14	296,50
77	CANO 1.1/4 ROSCAVEL	KRONA	40,0	Metro	12,53	7,13	43,10	285,20
78	CANO 20 MM SOLDAREL	KRONA	20,0	Unidade	30,71	17,47	43,11	349,40
79	CANO 32 MM SOLD	KRONA	16,0	Unidade	39,81	22,65	43,10	362,40
80	CANO DE 100 MM	KRONA	10,0	Metro	12,23	7,00	42,76	70,00
81	CANO ESGOTO 200 MM	KRONA	5,0	Metro	86,28	49,08	43,12	245,40
82	CANO ESGOTO 50 MM	KRONA	5,0	Metro	11,01	6,26	43,14	31,30
83	CANO ESGOTO 75 MM	KRONA	5,0	Metro	16,29	9,27	43,09	46,35
84	CURVA 25 MM SOLD	KRONA	2,0	Unidade	6,26	3,56	43,13	7,12
85	CURVA 32 MM SOLD	KRONA	4,0	Unidade	8,33	4,74	43,10	18,96
86	CURVA 50 MM SOLD	KRONA	2,0	Unidade	13,28	7,55	43,15	15,10
87	CURVA CURTA 100 MM ESGOTO	KRONA	4,0	Unidade	29,60	16,84	43,11	67,36
88	CURVA MACHO/FEMEA ¾ FERRO	KRONA	2,0	Unidade	27,00	15,36	43,11	30,72
89	LAVATORIO PLASTICO 36X26 CM	KRONA	2,0	Unidade	36,37	20,69	43,11	41,38
90	LAVATORIO S/COLUNA (CORES VARIADAS)	CELITE	2,0	Unidade	106,32	60,49	43,11	120,98
91	MANGUEIRA ¾ TRANÇADA 1/3 M	PLASTMAR	80,0	Metro	10,00	5,69	43,10	455,20
92	MANGUEIRA ¾ TRANÇADA 3/4 M	PLASTMAR	120,0	Metro	11,45	6,51	43,14	781,20
93	REGISTRO DE PRESSÃO SOLD 25 MM	KRONA	4,0	Unidade	20,69	11,77	43,11	47,08
94	TORNEIRA P/PIA METAL	MESANO	5,0	Unidade	40,94	23,29	43,11	116,45

Valor total R\$ 203.699,28 (duzentos e três mil, seiscentos e noventa e nove reais e vinte e oito centavos)