

**COMERCIAL AGUIAR DE MATERIAL
ELETRICO LTDA
06.369.194/0001-83**

PROPOSTA READEQUADA

Dados do Processo

Município: Tabuleiro do Norte / CE
Número do processo: 00004.20240404/0001-84
Número do certame: 23.04.01/2024- SEAD

Unidade gestora: Secretaria de Administração
Modalidade: Pregão Eletrônico
Data da abertura: 13/05/2024 às 11:00

Dados do Fornecedor

Razão social: COMERCIAL AGUIAR DE MATERIAL
ELETRICO LTDA
CNPJ/MF: 06.369.194/0001-83
Endereço: Rua Senador Pompeu, 1315, Centro, Fortaleza / CE - CEP: 60.025-000

Telefone: (85) 3017-4813
E-mail: licitacaguiar@gmail.com

Dados da Proposta de Preços:

LOTE II - MATERIAL ELÉTRICO

39 - CABO DE REDE INTERNET

Especificação: CABO DE REDE INTERNET
Quantidade: 500,0
Valor unitário: R\$ 3,52
Fabricante/Marca: TOZZ
Valor de referência: R\$ 5,15

Unidade: Metro
Valor total: R\$ 1.760,00
Modelo: MT

40 - CAIXA DE LUZ 2X4 PLÁSTICA AMARELA

Especificação: CAIXA DE LUZ 2X4 PLÁSTICA AMARELA
Quantidade: 20,0
Valor unitário: R\$ 2,21
Fabricante/Marca: ROMAZI
Valor de referência: R\$ 3,23

Unidade: Unidade
Valor total: R\$ 44,20
Modelo: UND

41 - CAIXA DE LUZ 2X4 PLÁSTICA PRETA

Especificação: CAIXA DE LUZ 2X4 PLÁSTICA PRETA
Quantidade: 20,0

Unidade: Unidade



**COMERCIAL AGUIAR DE MATERIAL
ELETRICO LTDA
06.369.194/0001-83**

Valor unitário: R\$ 2,21
Fabricante/Marca: ROMAZI
Valor de referência: R\$ 3,23

Valor total: R\$ 44,20
Modelo: UND

42 - CANALETA ADESIVA 13X7MM
Especificação: CANALETA ADESIVA 13X7MM
Quantidade: 20,0
Valor unitário: R\$ 9,14
Fabricante/Marca: ENERBRAS
Valor de referência: R\$ 13,37

Unidade: Unidade
Valor total: R\$ 182,80
Modelo: UND

43 - CANALETA ADESIVA 20X12MM
Especificação: CANALETA ADESIVA 20X12MM
Quantidade: 20,0
Valor unitário: R\$ 10,97
Fabricante/Marca: ENERBRAS
Valor de referência: R\$ 16,04

Unidade: Unidade
Valor total: R\$ 219,40
Modelo: UND

46 - CONDUITE CORRUGADO 1/2"
Especificação: CONDUITE CORRUGADO 1/2"
Quantidade: 5,0
Valor unitário: R\$ 58,49
Fabricante/Marca: SUCESSO
Valor de referência: R\$ 85,53

Unidade: Rolo
Valor total: R\$ 292,45
Modelo: ROLO

47 - CONDUITE CORRUGADO 3/4"
Especificação: CONDUITE CORRUGADO 3/4"
Quantidade: 5,0
Valor unitário: R\$ 72,43
Fabricante/Marca: SUCESSO
Valor de referência: R\$ 105,90

Unidade: Rolo
Valor total: R\$ 362,15
Modelo: ROL

48 - CONJ. - 01 INTERRUPTOR SIMPLES + 01 TOMADAS 2P + T10' BIVOLT
Especificação: CONJ. - 01 INTERRUPTOR SIMPLES + 01 TOMADAS 2P + T10' BIVOLT
Quantidade: 15,0
Valor unitário: R\$ 17,16

Unidade: Unidade
Valor total: R\$ 257,40



**COMERCIAL AGUIAR DE MATERIAL
ELETRICO LTDA
06.369.194/0001-83**

Fabricante/Marca: ROMAZI
Valor de referência: R\$ 25,09

Modelo: UND

49 - CONJ. - 01 INTERRUPTOR SIMPLES + 01 TOMADAS 2P + T20' BIVOLT
Especificação: CONJ. - 01 INTERRUPTOR SIMPLES + 01 TOMADAS 2P + T20' BIVOLT
Quantidade: 15,0
Valor unitário: R\$ 21,11
Fabricante/Marca: ROMAZI
Valor de referência: R\$ 30,86

Unidade: Unidade
Valor total: R\$ 316,65
Modelo: UND

50 - CONJ. - 02 INTERRUPTOR SIMPLES + 01 TOMADAS 2P + T10' BIVOLT
Especificação: CONJ. - 02 INTERRUPTOR SIMPLES + 01 TOMADAS 2P + T10' BIVOLT
Quantidade: 15,0
Valor unitário: R\$ 18,20
Fabricante/Marca: ROMAZI
Valor de referência: R\$ 26,61

Unidade: Unidade
Valor total: R\$ 273,00
Modelo: UBD

51 - DISJUNTOR 16AMP
Especificação: DISJUNTOR 16AMP
Quantidade: 10,0
Valor unitário: R\$ 11,00
Fabricante/Marca: ELITEK
Valor de referência: R\$ 16,08

Unidade: Unidade
Valor total: R\$ 110,00
Modelo: UND

52 - DISJUNTOR 25AMP
Especificação: DISJUNTOR 25AMP
Quantidade: 10,0
Valor unitário: R\$ 10,53
Fabricante/Marca: ELITEK
Valor de referência: R\$ 15,40

Unidade: Unidade
Valor total: R\$ 105,30
Modelo: UND

53 - DISJUNTOR 32AMP
Especificação: DISJUNTOR 32AMP
Quantidade: 10,0
Valor unitário: R\$ 12,69
Fabricante/Marca: ELITEK

Unidade: Unidade
Valor total: R\$ 126,90
Modelo: UND



**COMERCIAL AGUIAR DE MATERIAL
ELETRICO LTDA
06.369.194/0001-83**

Valor de referência: R\$ 18,55

54 - EXTENSÃO 10M

Especificação: EXTENSÃO 10M

Quantidade: 5,0

Valor unitário: R\$ 24,45

Fabricante/Marca: COMPOLUX

Valor de referência: R\$ 35,75

Unidade: Unidade

Valor total: R\$ 122,25

Modelo: UND

56 - FITA CREPE 24MM X 50M

Especificação: FITA CREPE 24MM X 50M

Quantidade: 10,0

Valor unitário: R\$ 6,72

Fabricante/Marca: 3M

Valor de referência: R\$ 9,82

Unidade: Unidade

Valor total: R\$ 67,20

Modelo: UND

57 - FITA DUPLA FACE ACRÍLICA 19MM - ROLO

Especificação: FITA DUPLA FACE ACRÍLICA 19MM - ROLO

Quantidade: 30,0

Valor unitário: R\$ 13,10

Fabricante/Marca: PRATIK

Valor de referência: R\$ 19,15

Unidade: Unidade

Valor total: R\$ 393,00

Modelo: UND

58 - FITA ISOLANTE PRETA 10M

Especificação: FITA ISOLANTE PRETA 10M

Quantidade: 10,0

Valor unitário: R\$ 5,81

Fabricante/Marca: GOLDEN

Valor de referência: R\$ 8,50

Unidade: Unidade

Valor total: R\$ 58,10

Modelo: UND

59 - LAMPADA LED 15W

Especificação: LAMPADA LED 15W

Quantidade: 50,0

Valor unitário: R\$ 7,67

Fabricante/Marca: SYLVANIA

Valor de referência: R\$ 11,22

Unidade: Unidade

Valor total: R\$ 383,50

Modelo: UND



**COMERCIAL AGUIAR DE MATERIAL
ELETRICO LTDA
06.369.194/0001-83**

60 - LAMPADA LED 25W

Especificação: LAMPADA LED 25W

Quantidade: 50,0

Valor unitário: R\$ 16,95

Fabricante/Marca: SYLVANIA

Valor de referência: R\$ 24,79

Unidade: Unidade

Valor total: R\$ 847,50

Modelo: UND

61 - LAMPADA LED 9W

Especificação: LAMPADA LED 9W

Quantidade: 20,0

Valor unitário: R\$ 7,06

Fabricante/Marca: SYLVANIA

Valor de referência: R\$ 10,33

Unidade: Unidade

Valor total: R\$ 141,20

Modelo: UND

62 - LAMPADA SUPER LED 30W ALTA POTENCIA

Especificação: LAMPADA SUPER LED 30W ALTA POTENCIA

Quantidade: 15,0

Valor unitário: R\$ 23,35

Fabricante/Marca: EMPALUX

Valor de referência: R\$ 34,14

Unidade: Unidade

Valor total: R\$ 350,25

Modelo: UND

63 - REFLETOR LED 150W

Especificação: REFLETOR LED 150W

Quantidade: 10,0

Valor unitário: R\$ 67,75

Fabricante/Marca: BROWEY

Valor de referência: R\$ 99,06

Unidade: Unidade

Valor total: R\$ 677,50

Modelo: UND

64 - REFLETOR LED 200W

Especificação: REFLETOR LED 200W

Quantidade: 10,0

Valor unitário: R\$ 116,47

Fabricante/Marca: BROWEY

Valor de referência: R\$ 170,30

Unidade: Unidade

Valor total: R\$ 1.164,70

Modelo: UND

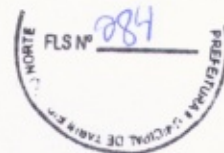

**COMERCIAL AGUIAR DE MATERIAL
ELETRICO LTDA
06.369.194/0001-83**

Valor total - LOTE II - MATERIAL ELÉTRICO: R\$ 8.299,65 - (oito mil, duzentos e noventa e nove reais e sessenta e cinco centavos)

Valor geral da proposta: R\$ 8.299,65 (oito mil, duzentos e noventa e nove reais e sessenta e cinco centavos)

Dados de Registro da Proposta:

Data de finalização do registro da proposta: 14 de Maio de 2024 às 11:31

Dados do Usuário:

Usuário logado como: COMERCIAL

E-mail: licitacaguiar@gmail.com

CPF/MF: 06.369.194/0001-83

JOSE FLAVIO DE SOUZA LOURENCO:23207191304
04

Assinado de forma digital por
JOSE FLAVIO DE SOUZA
LOURENCO:23207191304
Dados: 2024.05.14 11:33:08 -03'00'

**COMERCIAL AGUIAR DE MATERIAL ELETRICO LTDA
CNPJ/MF: 06.369.194/0001-83**

DM EMPREENDIMENTOS EIRELI
21.803.450/0001-92

Oh

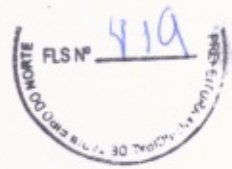

PROPOSTA READEQUADA

Dados do Processo

Município: Tabuleiro do Norte / CE
Número do processo: 00004.20240404/0001-84
Número do certame: 23.04.01/2024- SEAD

Unidade gestora: Secretaria de Administração
Modalidade: Pregão Eletrônico
Data da abertura: 13/05/2024 às 11:00

Dados do Fornecedor

Razão social: DM EMPREENDIMENTOS EIRELI
CNPJ/MF: 21.803.450/0001-92
Endereço: RUA JOSÉ RODRIGUES DE MELO, 245, PROGRESSO, Nova Russas / CE - CEP: 62.200-000

Telefone: -- / (88) 9819-6162
E-mail: dmempreendimentosnr@gmail.com

Dados da Proposta de Preços:

LOTE IV - MATERIAL DE CONSTRUÇÃO

2 - AREIA GROSSA

Especificação: AREIA GROSSA
Quantidade: 24,0
Valor unitário: R\$ 115,30
Fabricante/Marca: PRÓPRIA
Valor de referência: R\$ 115,32

Unidade: Metro Cúbico
Valor total: R\$ 2.767,20
Modelo: --

3 - AREIA MÉDIA

Especificação: AREIA MÉDIA
Quantidade: 36,0
Valor unitário: R\$ 120,00
Fabricante/Marca: PRÓPRIA
Valor de referência: R\$ 129,69

Unidade: Metro Cúbico
Valor total: R\$ 4.320,00
Modelo: --

5 - BRITA N.0

Especificação: BRITA N.0
Quantidade: 10,0
Valor unitário: R\$ 144,28

Unidade: Metro Cúbico
Valor total: R\$ 1.442,80

RUA JOSÉ RODRIGUES DE MELO, 245, PROGRESSO, Nova Russas / CE - CEP: 62.200-000.



DM EMPREENDIMENTOS EIRELI
21.803.450/0001-92

Fabricante/Marca: PRÓPRIA
Valor de referência: R\$ 144,31

Modelo: --

6 - CIMENTO PORTLAND - 50 KG
Especificação: CIMENTO PORTLAND - 50 KG
Quantidade: 400,0
Valor unitário: R\$ 31,00
Fabricante/Marca: PORTOKOLL
Valor de referência: R\$ 39,51

Unidade: Saco
Valor total: R\$ 12.400,00
Modelo: --

7 - PEDRA DE MÃO (RACHÃO)
Especificação: PEDRA DE MÃO (RACHÃO)
Quantidade: 38,0
Valor unitário: R\$ 105,00
Fabricante/Marca: PRÓPRIA
Valor de referência: R\$ 152,10

Unidade: Metro Cúbico
Valor total: R\$ 3.990,00
Modelo: --

8 - PEDRISCO
Especificação: PEDRISCO
Quantidade: 3,0
Valor unitário: R\$ 200,00
Fabricante/Marca: PRÓPRIA
Valor de referência: R\$ 202,89

Unidade: Metro Cúbico
Valor total: R\$ 600,00
Modelo: --

10 - TIJOLO CERAMICO FURADO - 06 FUROS
Especificação: TIJOLO CERAMICO FURADO - 06 FUROS
Quantidade: 12,0
Valor unitário: R\$ 800,00
Fabricante/Marca: PRÓPRIA
Valor de referência: R\$ 889,21

Unidade: MILHEIRO
Valor total: R\$ 9.600,00
Modelo: --

23 - CERAMICA ESMALTADA RETIFICADA DIMENSÕES ATÉ 30X30CM (900CM2) - PEI-5/PEI-4
Especificação: CERAMICA ESMALTADA RETIFICADA DIMENSÕES ATÉ 30X30CM (900CM2) - PEI-5/PEI-4
Quantidade: 300,0
Valor unitário: R\$ 50,00
Fabricante/Marca: PRÓPRIA

Unidade: Metro Quadrado
Valor total: R\$ 15.000,00
Modelo: --



DM EMPREENDIMENTOS EIRELI
21.803.450/0001-92

Valor de referência: R\$ 50,45

24 - ARGAMASSA COLANTE PRÉ-FABRICADA PARA CERAMICAS E PORCENALATOS

Especificação: ARGAMASSA COLANTE PRÉ-FABRICADA PARA CERAMICAS E PORCENALATOSAC3 15KG

Quantidade: 1100,0

Unidade: Pacote

Valor unitário: R\$ 32,00

Valor total: R\$ 35.200,00

Fabricante/Marca: PORTOKOLL

Modelo: --

Valor de referência: R\$ 34,97

25 - ARGAMASSA PRÉ FABRICADA PARA REJUNTAMENTO

Especificação: ARGAMASSA PRÉ FABRICADA PARA REJUNTAMENTOPACOTE C/1KG

Quantidade: 45,0

Unidade: Pacote

Valor unitário: R\$ 4,00

Valor total: R\$ 180,00

Fabricante/Marca: PORTOKOLL

Modelo: --

Valor de referência: R\$ 4,65

Valor total - LOTE IV - MATERIAL DE CONSTRUÇÃO: R\$ 85.500,00 - (oitenta e cinco mil, quinhentos reais)

Valor geral da proposta: R\$ 85.500,00 (oitenta e cinco mil, quinhentos reais)

Dados de Registro da Proposta:

Data de finalização do registro da proposta: 14 de Maio de 2024 às 12:17

Dados do Usuário:

Usuário logado como: DM

E-mail: dmempreendimentosnr@gmail.com

CPF/MF: 21.803.450/0001-92

DM EMPREENDIMENTOS EIRELI
CNPJ/MF: 21.803.450/0001-92

LUIS DOUGLAS
PERES
MARTINS:036098
68384

Assinado de forma digital
por LUIS DOUGLAS PERES
MARTINS:03609868384
Dados: 2024.05.14
12:19:25 -03'00'

Número do certame: 23.04.01/2024- SEAD

Data da abertura: 13/05/2024 às 11:00

Dados do Fornecedor

Razão social: ANA KAROLINA ALENCAR KARAM LTDA

Telefone: *** / (88) 9941-9113

CNPJ/MF: 18.295.608/0001-56

E-mail: madeirabc@gmail.com

Endereço: BENJAMIM CONSTANT, 498, ALTO SAO FRANCISCO, Quixadá / CE - CEP: 63.908-235



PRÉ-CATÓRGO
FLS Nº 498

Declaro para fins do disposto no inciso V do art. 27 da Lei nº 8.666, de 21 de junho de 1993, acrescido pela Lei nº 9.854, de 27 de outubro de 1999, que não emprego menor de 18 (dezoito) anos em trabalho perigoso ou insalubre e não emprego menor de 16 (dezesseis) anos, salvo menor, a partir de 14 (quatorze) anos, na condição de aprendiz, nos termos do inciso XXXIII, do art. 7º da Constituição Federal.

DECLARAÇÃO DE INEXISTÊNCIA DE FATOS IMPEDITIVOS SIM

Declaro sob as penas da lei, que até a presente data não existem fatos impeditivos para a minha habilitação no presente processo licitatório, ciente da obrigatoriedade de declarar ocorrências posteriores.

DECLARAÇÃO DE NÃO TRABALHO FORÇADO E DEGRADANTE SIM

Declaro que não possuo, em minha cadeia produtiva, empregados executando trabalho degradante ou forçado, observando o disposto nos incisos III e IV do art. 1º e no inc. III do art. 5º da Constituição Federal.

DECLARAÇÃO QUE CUMPRE PLENAMENTE OS REQUISITOS DE HABILITAÇÃO SIM

Declaro que estou ciente e concordo com as condições contidas no edital e seus anexos, bem como de que cumpro plenamente os requisitos de habilitação definidos no edital.

DECLARAÇÃO RESERVA DE CARGOS SIM

Declaro que, conforme disposto no art. 93 da Lei nº 8.123, de 24 de julho de 1991, estou ciente do cumprimento da reserva de cargos prevista em lei para pessoas com deficiência ou para reabilitado da Previdência Social e que, se aplicado ao número de funcionários da minha empresa, atendo as regras de acessibilidade nos termos estabelecidos no art. 429 da CLT.

DECLARAÇÃO DE ME/EPP SIM

Declaro, sob as penas da Lei, que cumpro os requisitos estabelecidos no Art. 3º da Lei Complementar nº 123, de 14 de dezembro de 2006, alterada pela Lei nº 11.488, de 15 de junho de 2007, em seu Art. 34, que essa Empresa/Cooperativa está apta a usufruir do tratamento favorecido estabelecido nos artigos 42 ao 49 da referida Lei Complementar.

Dados da Proposta de Preços:

PARA TODA ETAPA DA SUA OBRA

CE

Valor total: R\$ 130,95
Modelo: --

Valor unitário: R\$ 26,19
Fabricante/Marca: DUDA
Valor de referência: R\$ 26,19

28 - CAIXA DE DESCARGA EM PLASTICO COM ENGAT BRANCA, 9 LT
Especificação: CAIXA DE DESCARGA EM PLÁSTICO COM ENGAT BRANCA, 9 LT
Quantidade: 10,0
Valor unitário: R\$ 47,14
Fabricante/Marca: DUDA
Valor de referência: R\$ 47,14

Unidade: Unidade
Valor total: R\$ 471,40
Modelo: --

29 - CHUVEIRO SIMPLES
Especificação: CHUVEIRO SIMPLES
Quantidade: 5,0
Valor unitário: R\$ 10,53
Fabricante/Marca: DUDA
Valor de referência: R\$ 10,53

Unidade: Unidade
Valor total: R\$ 52,65
Modelo: --

30 - COLA PRA CANO DE PVC
Especificação: COLA PRA CANO DE PVC
Quantidade: 10,0
Valor unitário: R\$ 6,99
Fabricante/Marca: POLYTUBES
Valor de referência: R\$ 6,99

Unidade: Unidade
Valor total: R\$ 69,90
Modelo: --

31 - COLA DE SILICONE 50G
Especificação: COLA DE SILICONE 50G
Quantidade: 10,0
Valor unitário: R\$ 16,79
Fabricante/Marca: POLYTUBES

Unidade: Unidade
Valor total: R\$ 167,90
Modelo: --



33 - JOELHO 3/4 90 ESG 50MM
Especificação: JOELHO 3/4 90 ESG 50MM
Quantidade: 20,0
Valor unitário: R\$ 3,34
Fabricante/Marca: KRONA
Valor de referência: R\$ 3,34

Unidade: Unidade
Valor total: R\$ 66,80
Modelo: --

34 - JOELHO 90 ESGOTO 100MM
Especificação: JOELHO 90 ESGOTO 100M
Quantidade: 5,0
Valor unitário: R\$ 8,85
Fabricante/Marca: KRONA
Valor de referência: R\$ 8,85

Unidade: Unidade
Valor total: R\$ 44,25
Modelo: --

35 - LAVATORIO BRANCO GELO PARA BANHEIRO
Especificação: LAVATORIO BRANCO GELO PARA BANHEIRO
Quantidade: 5,0
Valor unitário: R\$ 99,52
Fabricante/Marca: DUDA
Valor de referência: R\$ 99,52

Unidade: Unidade
Valor total: R\$ 497,60
Modelo: --

36 - TORNEIRA PARA LAVATORIO CROMADA
Especificação: TORNEIRA PARA LAVATORIO CROMADA
Quantidade: 5,0
Valor unitário: R\$ 92,61
Fabricante/Marca: DUDA
Valor de referência: R\$ 92,61

Unidade: Unidade
Valor total: R\$ 463,05
Modelo: --

WALDOWEIRA-BC

CE

PARA TODA ETAPA DA SUA OBRA

Especificação: REGISTRO DE PRESSÃO 3/4 COM ACABAMENTO

Quantidade: 5,0

Valor unitário: R\$ 85,17

Fabricante/Marca: KRONA

Valor de referência: R\$ 85,17

Unidade: Unidade

Valor total: R\$ 425,85

Modelo: ---

44 - CANO PVC PARA ESGOTO 100MM OU 4,6MM

Especificação: CANO PVC PARA ESGOTO 100MM OU 4,6MM

Quantidade: 10,0

Valor unitário: R\$ 96,57

Fabricante/Marca: HORIZONTE

Valor de referência: R\$ 96,57

Unidade: Unidade

Valor total: R\$ 965,70

Modelo: ---

45 - COLA INSTANTÂNEA 100ML

Especificação: COLA INSTANTÂNEA 100ML

Quantidade: 10,0

Valor unitário: R\$ 14,84

Fabricante/Marca: POLYTUBES

Valor de referência: R\$ 14,84

Unidade: Unidade

Valor total: R\$ 148,40

Modelo: ---

Valor total - LOTE I - MATERIAL HIDRÁULICO: R\$ 3.640,85 - (três mil, seiscentos e quarenta reais e oitenta e cinco centavos)

LOTE II - MATERIAL ELÉTRICO

39 - CABO DE REDE INTERNET

Especificação: CABO DE REDE INTERNET

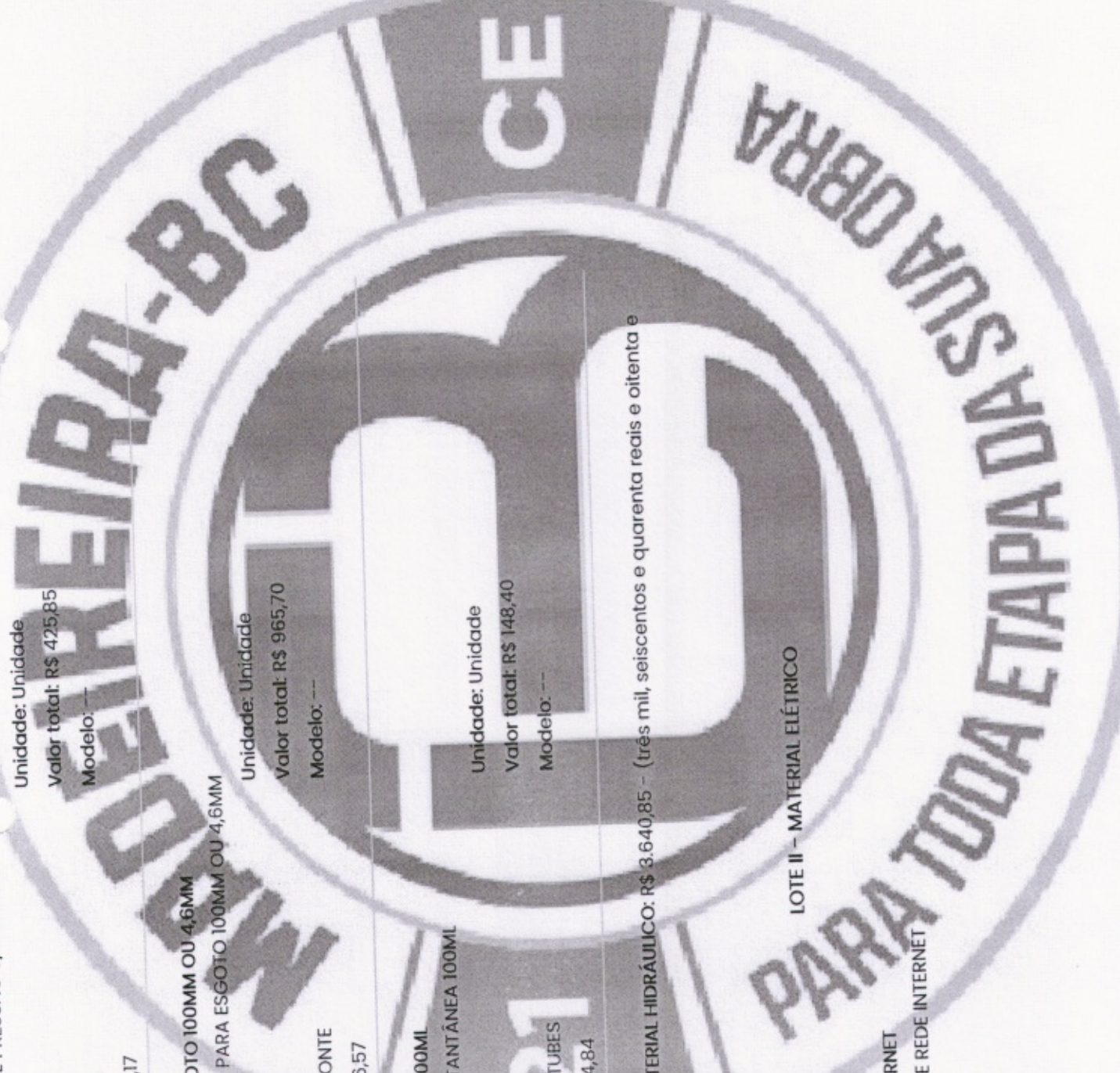
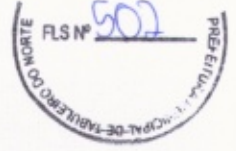

Valor unitário: R\$ 3,23
Fabricante/Marca: ROMAZI
Valor de referência: R\$ 3,23

Valor total: R\$ 64,60
Modelo: --

41 - CAIXA DE LUZ 2X4 PLÁSTICA PRETA
Especificação: CAIXA DE LUZ 2X4 PLÁSTICA PRETA
Quantidade: 20,0
Valor unitário: R\$ 3,23
Fabricante/Marca: ROMAZI
Valor de referência: R\$ 3,23

Unidade: Unidade
Valor total: R\$ 64,60
Modelo: --

42 - CANALETA ADESIVA 13X7MM
Especificação: CANALETA ADESIVA 13X7MM
Quantidade: 20,0
Valor unitário: R\$ 13,37
Fabricante/Marca: ILUMI
Valor de referência: R\$ 13,37

Unidade: Unidade
Valor total: R\$ 267,40
Modelo: --

43 - CANALETA ADESIVA 20X12MM
Especificação: CANALETA ADESIVA 20X12MM
Quantidade: 20,0
Valor unitário: R\$ 16,04
Fabricante/Marca: ILUMI
Valor de referência: R\$ 16,04

Unidade: Unidade
Valor total: R\$ 320,80
Modelo: --

46 - CONDUITE CORRUGADO 1/2"
Especificação: CONDUITE CORRUGADO 1/2"
Quantidade: 5,0
Valor unitário: R\$ 85,53

Unidade: Rolo
Valor total: R\$ 427,65

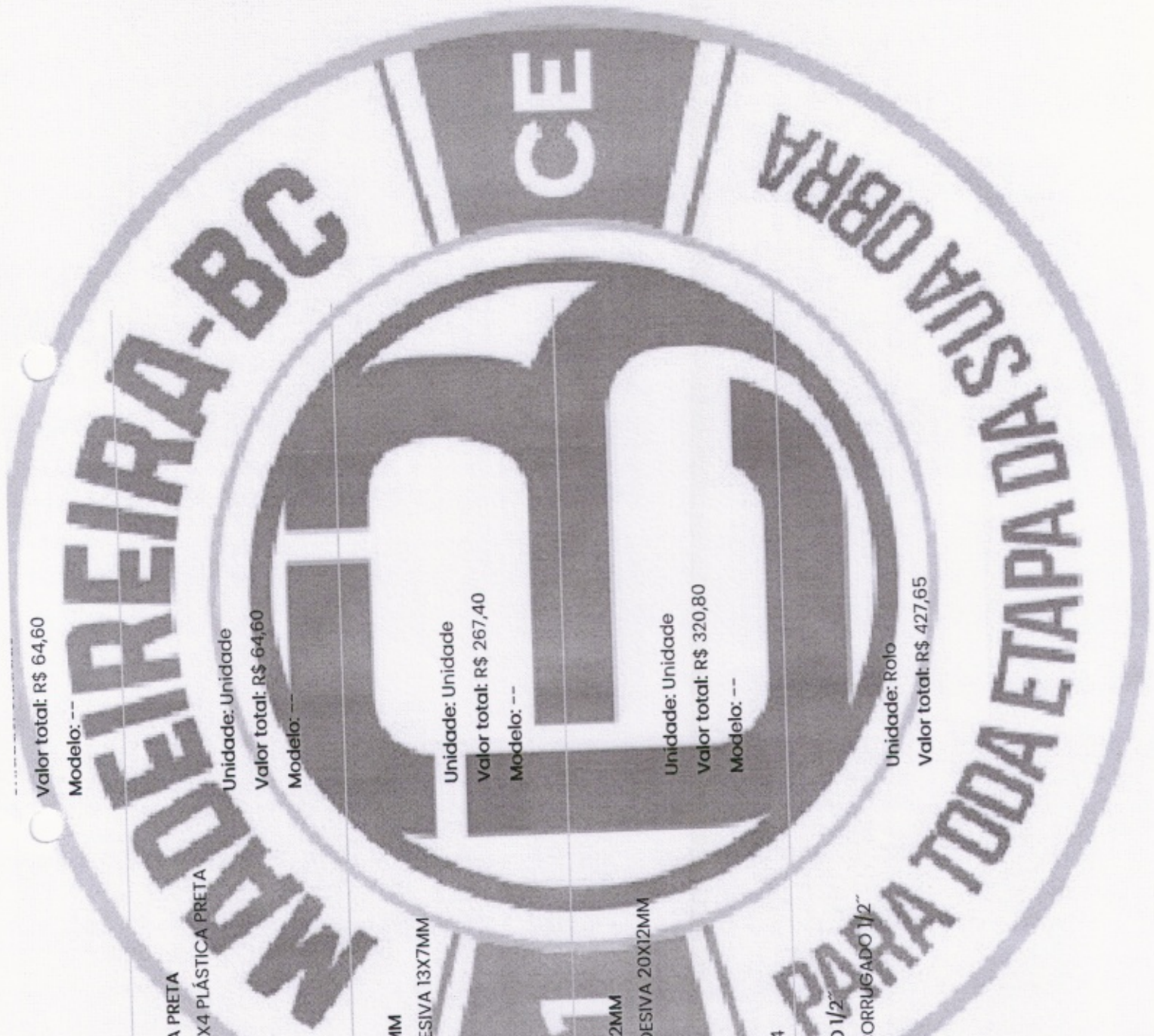

Valor de referência: R\$ 105,90

48 - CONJ. - 01 INTERRUPTOR SIMPLES + 01 TOMADAS 2P + T10' BIVOLT
Especificação: CONJ. - 01 INTERRUPTOR SIMPLES + 01 TOMADAS 2P + T10' BIVOLT
Quantidade: 15,0
Valor unitário: R\$ 25,09
Fabricante/Marca: ROMAZI
Valor de referência: R\$ 25,09

Modelo: ---

49 - CONJ. - 01 INTERRUPTOR SIMPLES + 01 TOMADAS 2P + T20' BIVOLT
Especificação: CONJ. - 01 INTERRUPTOR SIMPLES + 01 TOMADAS 2P + T20' BIVOLT
Quantidade: 15,0
Valor unitário: R\$ 30,86
Fabricante/Marca: ROMAZI
Valor de referência: R\$ 30,86

Unidade: Unidade

Valor total: R\$ 462,90

Modelo: ---

50 - CONJ. - 02 INTERRUPTOR SIMPLES + 01 TOMADAS 2P + T10' BIVOLT
Especificação: CONJ. - 02 INTERRUPTOR SIMPLES + 01 TOMADAS 2P + T10' BIVOLT
Quantidade: 15,0
Valor unitário: R\$ 26,61
Fabricante/Marca: ROMAZI
Valor de referência: R\$ 26,61

Unidade: Unidade

Valor total: R\$ 399,15

Modelo: ---

51 - DISJUNTOR 16AMP
Especificação: DISJUNTOR 16AMP
Quantidade: 10,0
Valor unitário: R\$ 16,08
Fabricante/Marca: SOPRANO
Valor de referência: R\$ 16,08

Unidade: Unidade

Valor total: R\$ 160,80

Modelo: ---

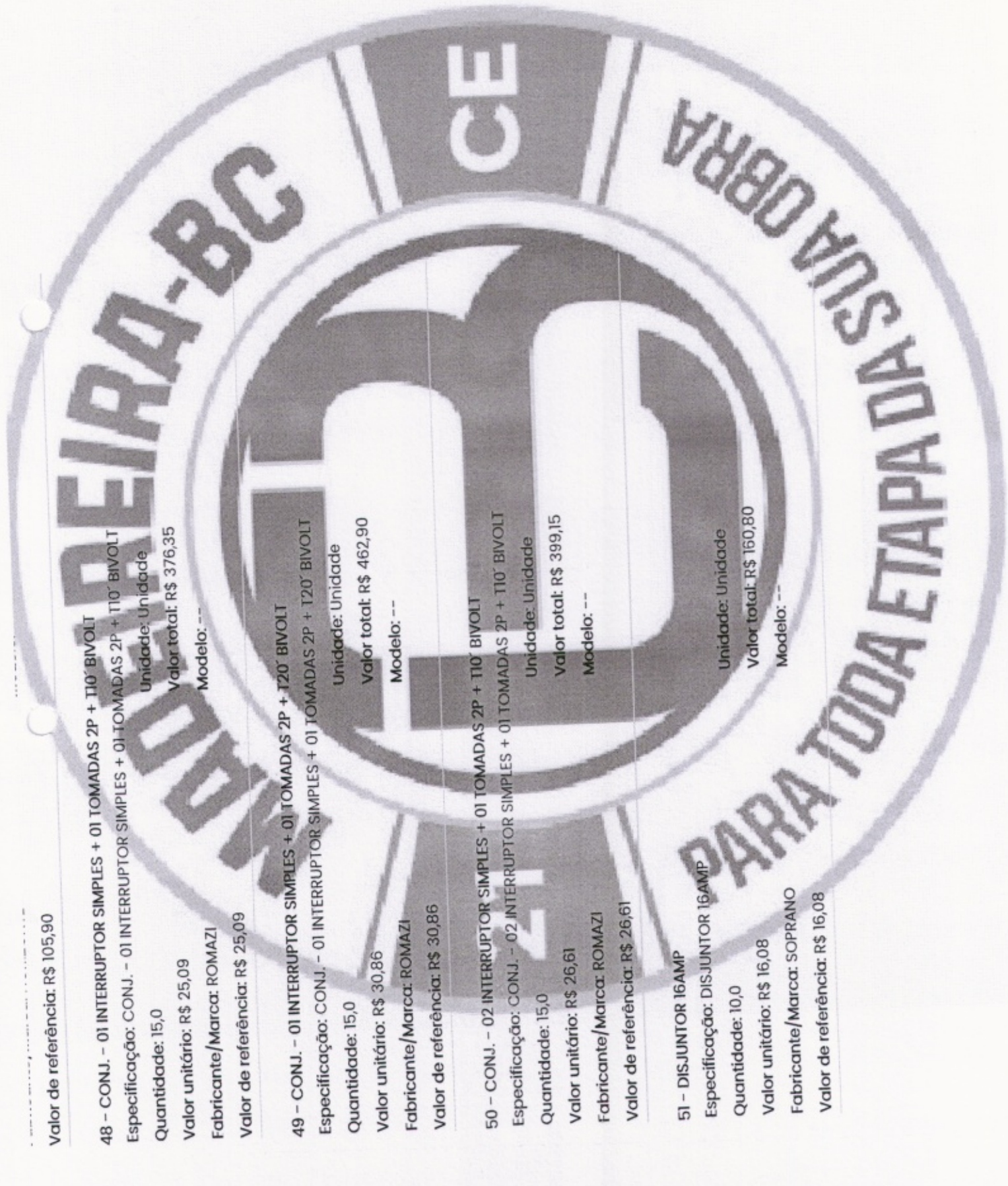

53 - DISJUNTOR 32AMP

Especificação: DISJUNTOR 32AMP

Quantidade: 10,0

Valor unitário: R\$ 18,55

Fabricante/Marca: SOPRANO

Valor de referência: R\$ 18,55

54 - EXTENSÃO 10M

Especificação: EXTENSÃO 10M

Quantidade: 5,0

Valor unitário: R\$ 35,75

Fabricante/Marca: MEGATRON

Valor de referência: R\$ 35,75

56 - FITA CREPE 24MM X 50M

Especificação: FITA CREPE 24MM X 50M

Quantidade: 10,0

Valor unitário: R\$ 9,82

Fabricante/Marca: ATLAS

Valor de referência: R\$ 9,82

57 - FITA DUPLA FACE ACRÍLICA 19MM - ROLO

Especificação: FITA DUPLA FACE ACRÍLICA 19MM - ROLO

Quantidade: 30,0

Valor unitário: R\$ 19,15

Fabricante/Marca: ATLAS

Valor de referência: R\$ 19,15

58 - FITA ISOLANTE PRETA 10M

Unidade: Unidade
Valor total: R\$ 185,50

Modelo: --

Unidade: Unidade

Valor total: R\$ 178,75

Modelo: --

Unidade: Unidade

Valor total: R\$ 98,20

Modelo: --

Unidade: Unidade

Valor total: R\$ 574,50

Modelo: --



Unidade: Unidade
Valor total: R\$ 561,00
Modelo: --

Quantidade: 50,0
Valor unitário: R\$ 11,22
Fabricante/Marca: AVANT
Valor de referência: R\$ 11,22

60 - LAMPADA LED 25W
Especificação: LAMPADA LED 25W
Quantidade: 50,0
Valor unitário: R\$ 24,79
Fabricante/Marca: AVANT
Valor de referência: R\$ 24,79

Unidade: Unidade
Valor total: R\$ 1239,50
Modelo: --

61 - LAMPADA LED 9W
Especificação: LAMPADA LED 9W
Quantidade: 20,0
Valor unitário: R\$ 10,33
Fabricante/Marca: AVANT
Valor de referência: R\$ 10,33

Unidade: Unidade
Valor total: R\$ 206,60
Modelo: --

62 - LAMPADA SUPER LED 30W ALTA POTENCIA
Especificação: LAMPADA SUPER LED 30W ALTA POTENCIA
Quantidade: 15,0
Valor unitário: R\$ 34,14
Fabricante/Marca: AVANT
Valor de referência: R\$ 34,14

Unidade: Unidade
Valor total: R\$ 512,10
Modelo: --

63 - REFLETOR LED 150W
Especificação: REFLETOR LED 150W
Quantidade: 10,0

Unidade: Unidade

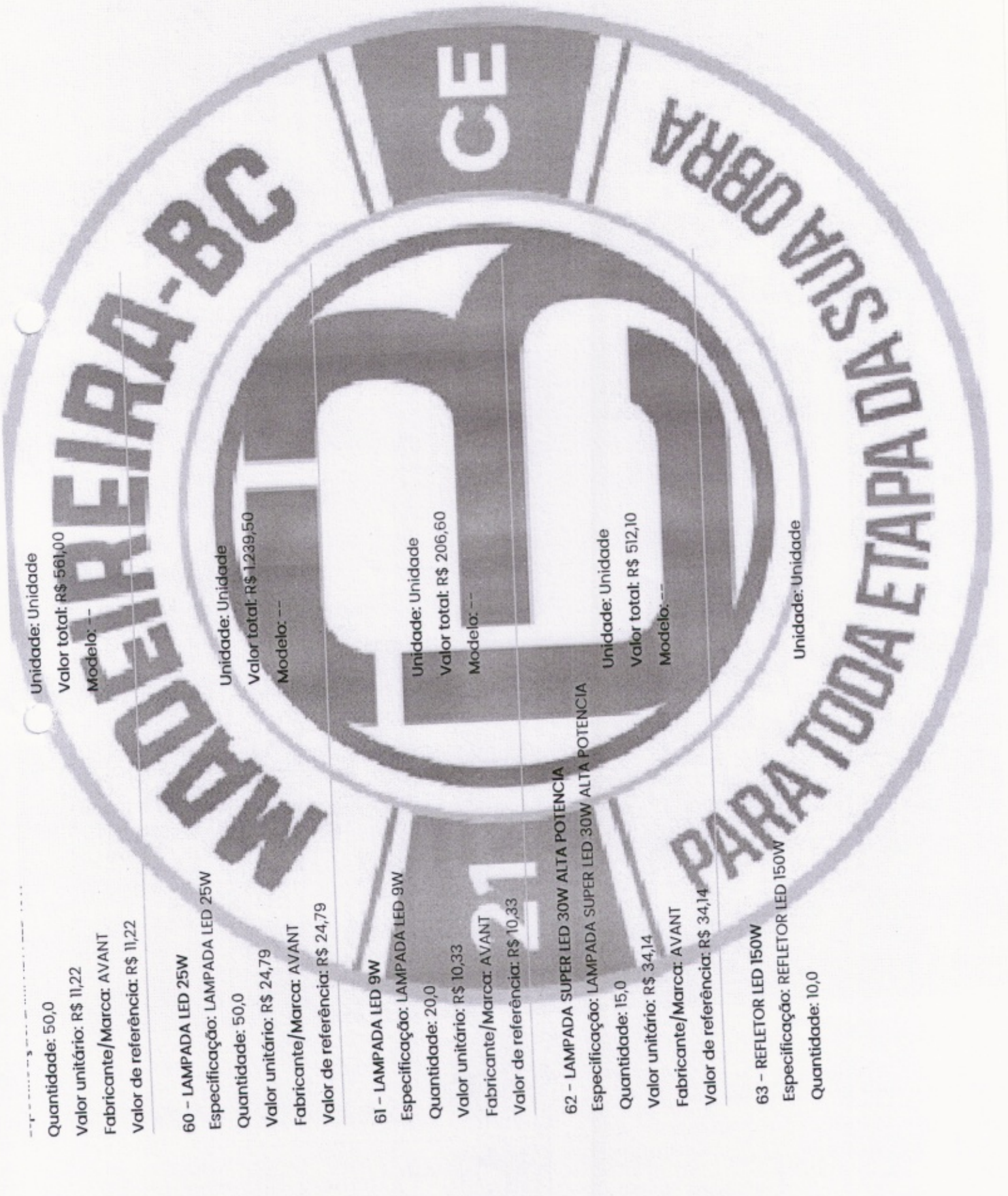

Modelo: ---

Fabricante/Marca: AVANT

Valor de referência: R\$ 170,30

Valor total - LOTE II - MATERIAL ELÉTRICO: R\$ 12.137,50 - (doze mil, cento e trinta e sete reais e cinquenta centavos)

LOTE III - MATERIAL PARA PINTURA

11 - TINTA SEMI BRILHO - 18 LTS

Especificação: TINTA SEMI BRILHO - 18 LTS

Quantidade: 8,0

Valor unitário: R\$ 323,30

Fabricante/Marca: NORLUX

Valor de referência: R\$ 323,30

Unidade: Litro

Valor total: R\$ 2.586,40

Modelo: ---

12 - TINTA BRANCO FOSCO - 18 LTS

Especificação: TINTA BRANCO FOSCO - 18 LTS

Quantidade: 5,0

Valor unitário: R\$ 88,67

Fabricante/Marca: NORLUX

Valor de referência: R\$ 88,67

Unidade: Litro

Valor total: R\$ 443,35

Modelo: ---

13 - MASSA CORRIDA - 25 KG

Especificação: MASSA CORRIDA - 25 KG

Quantidade: 7,0

Valor unitário: R\$ 82,72

Fabricante/Marca: NORLUX

Unidade: Litro

Valor total: R\$ 579,04

Modelo: ---

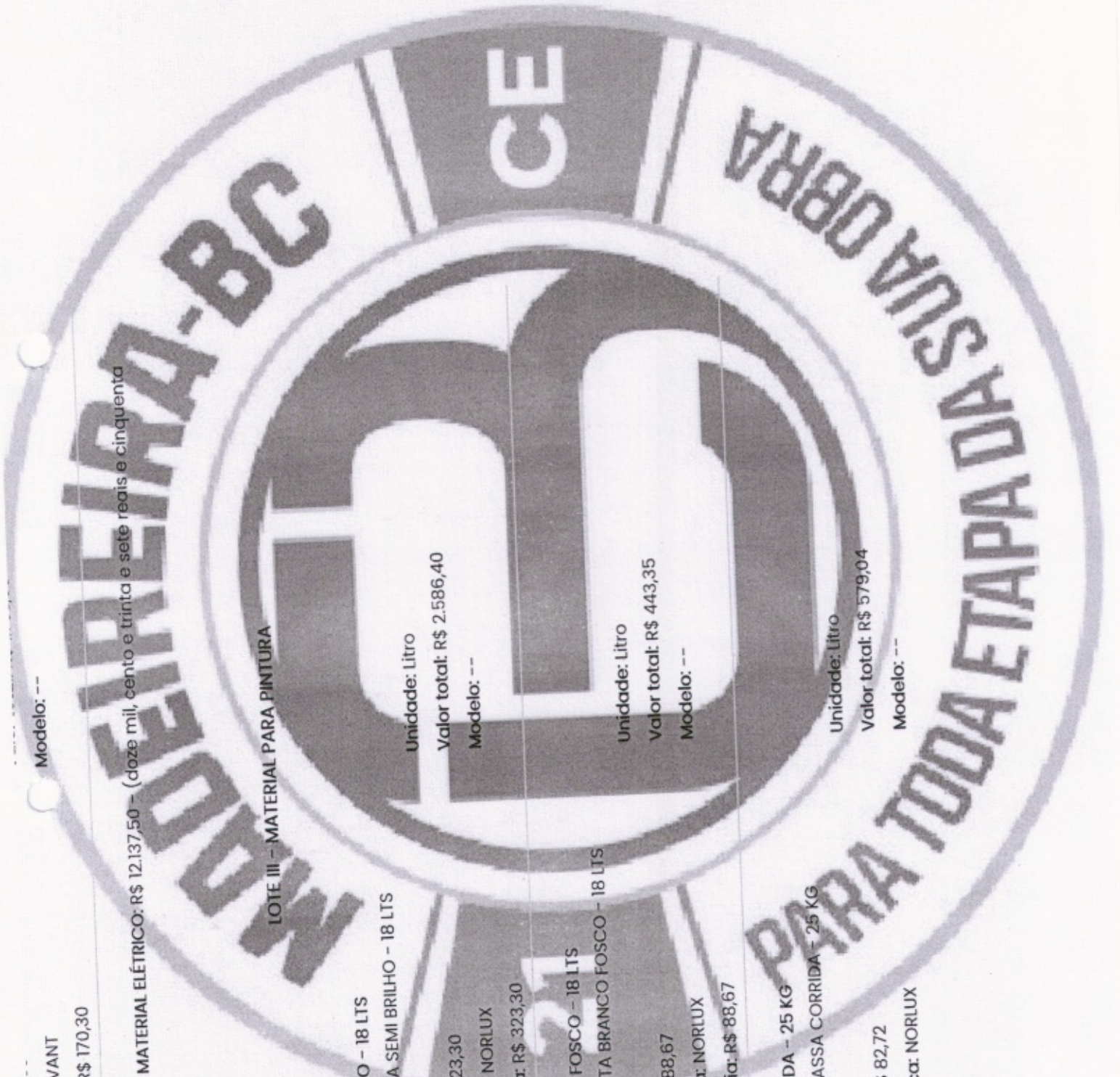

15 - SELADOR - 15 LTS
Especificação: SELADOR - 15 LTS
Quantidade: 20,0
Valor unitário: R\$ 167,59
Fabricante/Marca: NORLUX
Valor de referência: R\$ 167,59

Unidade: Litro
Valor total: R\$ 3.351,80
Modelo: ---

16 - TEXTURA - 25 KG
Especificação: TEXTURA - 25KG
Quantidade: 3,0
Valor unitário: R\$ 118,58
Fabricante/Marca: NORLUX
Valor de referência: R\$ 118,58

Unidade: Litro
Valor total: R\$ 355,74
Modelo: ---

17 - TINTA MINERAL IMPERMEAVEL EM PÓ
Especificação: TINTA MINERAL IMPERMEAVEL EM PÓ
Quantidade: 220,0
Valor unitário: R\$ 46,62
Fabricante/Marca: HIDRACOR
Valor de referência: R\$ 46,62

Unidade: Quilograma
Valor total: R\$ 10.256,40
Modelo: ---

18 - LIXA PAREDE N.120
Especificação: LIXA PAREDE N.120
Quantidade: 30,0
Valor unitário: R\$ 2,88
Fabricante/Marca: 3M
Valor de referência: R\$ 2,88

Unidade: Unidade
Valor total: R\$ 86,40
Modelo: ---

WILSON PEREIRA-BC
CE
PARA TODA ETAPA DA SUA OBRA

Especificação: PINCEL - 2

Quantidade: 6,0

Valor unitário: R\$ 10,33

Fabricante/Marca: ATLAS

Valor de referência: R\$ 10,33

21 - ROLO 23CM - ANTIGOTAS

Especificação: ROLO 23CM - ANTIGOTAS

Quantidade: 5,0

Valor unitário: R\$ 32,77

Fabricante/Marca: ATLAS

Valor de referência: R\$ 32,77

22 - GESSO

Especificação: GESSO

Quantidade: 30,0

Valor unitário: R\$ 2,97

Fabricante/Marca: CHAVES

Valor de referência: R\$ 2,97

Valor total - LOTE III - MATERIAL PARA PINTURA: R\$ 18.349,60 - (dezoito mil, trezentos e quarenta e nove reais e sessenta centavos)

2 - AREIA GROSSA

Especificação: AREIA GROSSA

PREÇO EIREIRA-BC

CE

PARA TODA ETAPA DA SUA OBRA

Unidade: Unidade

Valor total: R\$ 61,98

Modelo: ---

Unidade: Unidade

Valor total: R\$ 163,85

Modelo: ---

Unidade: Quilograma

Valor total: R\$ 89,10

Modelo: ---

LOTE IV - MATERIAL DE CONSTRUÇÃO

Valor unitário: R\$ 129,69
Fabricante/Marca: PROPRIA
Valor de referência: R\$ 129,69

5 - BRITA N.0
Especificação: BRITA N.0
Quantidade: 10,0
Valor unitário: R\$ 144,31
Fabricante/Marca: RN
Valor de referência: R\$ 144,31

6 - CIMENTO PORTLAND - 50 KG
Especificação: CIMENTO PORTLAND - 50 KG
Quantidade: 400,0
Valor unitário: R\$ 39,51
Fabricante/Marca: NASSAU
Valor de referência: R\$ 39,51

7 - PEDRA DE MÃO (RACHÃO)
Especificação: PEDRA DE MÃO (RACHÃO)
Quantidade: 38,0
Valor unitário: R\$ 152,00
Fabricante/Marca: PROPRIA
Valor de referência: R\$ 152,10

8 - PEDRISCO
Especificação: PEDRISCO
Quantidade: 3,0
Valor unitário: R\$ 202,89

Valor total: R\$ 4.668,84
Modelo: --

Unidade: Metro Cúbico
Valor total: R\$ 1.443,10
Modelo: --

Unidade: Saco
Valor total: R\$ 15.804,00
Modelo: --

Unidade: Metro Cúbico
Valor total: R\$ 5.776,00
Modelo: --

Unidade: Metro Cúbico
Valor total: R\$ 608,67

WOLFEIREIRA-BC

CE

PARA TODA ETAPA DA SUA OBRA



Valor de referência: R\$ 889,21

23 - CERAMICA ESMALTADA RETIFICADA DIMENSÕES ATÉ 30X30CM (900CM2) - PEI-5/PEI-4
Especificação: CERAMICA ESMALTADA RETIFICADA DIMENSÕES ATÉ 30X30CM (900CM2) - PEI-5/PEI-4
Unidade: Metro Quadrado
Valor total: R\$ 15.135,00
Modelo: --
Valor unitário: R\$ 50,45
Fabricante/Marca: CERBRAS
Valor de referência: R\$ 50,45

24 - ARGAMASSA COLANTE PRÉ-FABRICADA PARA CERAMICAS E PORCELANATOS
Especificação: ARGAMASSA COLANTE PRÉ-FABRICADA PARA CERAMICAS E PORCELANATOS AC3 15KG
Unidade: Pacote
Valor total: R\$ 38.467,00
Modelo: --
Quantidade: 1100,0
Valor unitário: R\$ 34,97
Fabricante/Marca: AREMIX
Valor de referência: R\$ 34,97

25 - ARGAMASSA PRÉ FABRICADA PARA REJUNTAMENTO
Especificação: ARGAMASSA PRÉ FABRICADA PARA REJUNTAMENTO PACOTE C/1KG
Unidade: Pacote
Valor total: R\$ 209,25
Modelo: --
Quantidade: 45,0
Valor unitário: R\$ 4,65
Fabricante/Marca: AREMIX
Valor de referência: R\$ 4,65

Valor total - LOTE IV - MATERIAL DE CONSTRUÇÃO: R\$ 95.550,06 - (noventa e cinco mil, quinhentos e cinquenta reais e seis centavos)

LOTE V - MATERIAIS DIVERSOS

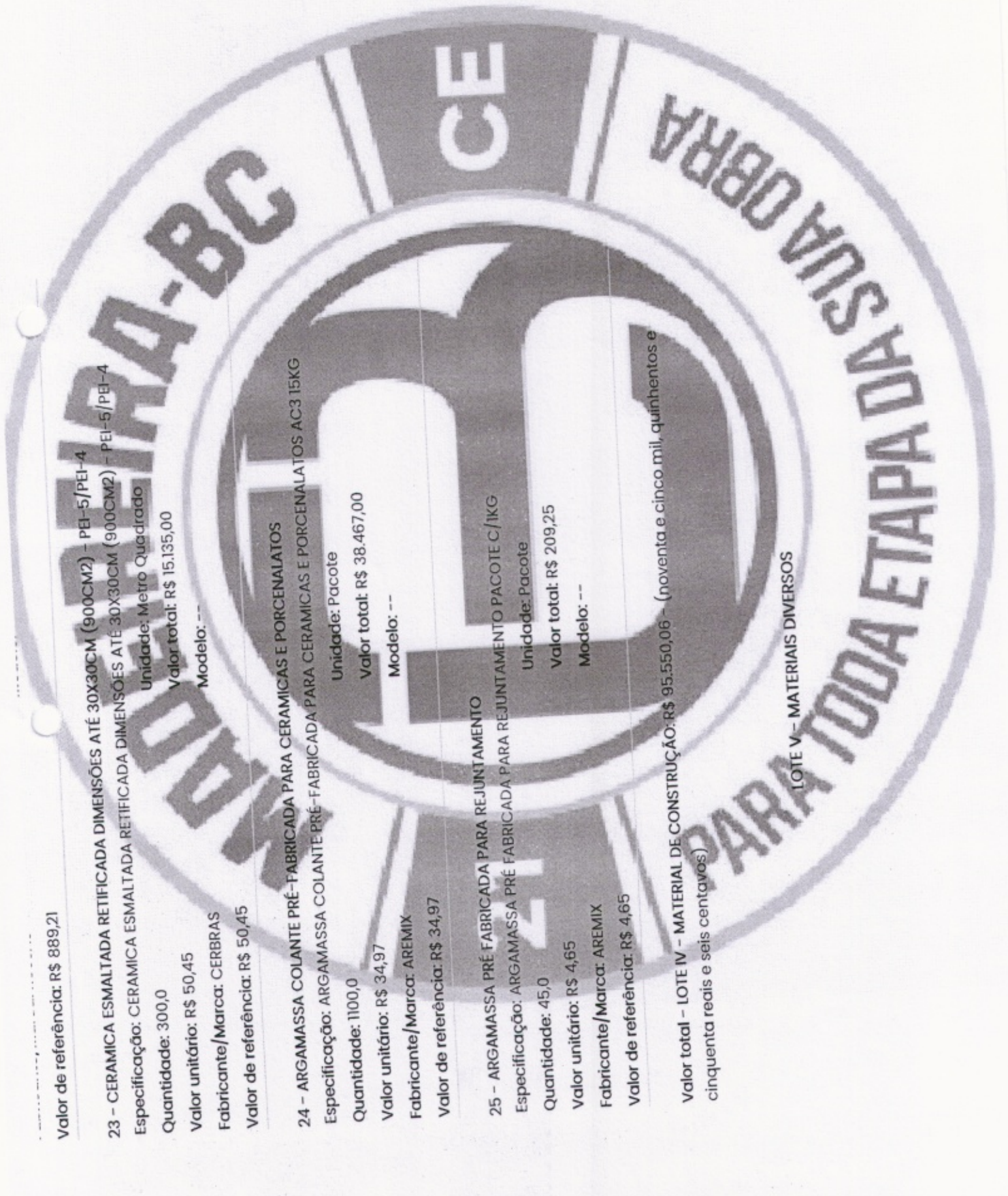

4 - AÇO CA-50
Especificação: AÇO CA-50
Quantidade: 550,0
Valor unitário: R\$ 10,55
Fabricante/Marca: GERDAU
Valor de referência: R\$ 10,55

9 - TÁBUA DE 1 - L = 12CM
Especificação: TÁBUA DE 1 - L = 12CM
Quantidade: 115,0
Valor unitário: R\$ 46,67
Fabricante/Marca: PINUS
Valor de referência: R\$ 46,67

26 - PORTA ALUMINIO - 2,10CM X 0,80CM
Especificação: PORTA ALUMINIO - 2,10CM X 0,80CM
Quantidade: 5,0
Valor unitário: R\$ 505,67
Fabricante/Marca: LUMI
Valor de referência: R\$ 505,67

55 - FECHADURA PARA PORTA
Especificação: FECHADURA PARA PORTA
Quantidade: 10,0
Valor unitário: R\$ 83,12
Fabricante/Marca: ALIANCA
Valor de referência: R\$ 83,12

Valor total - LOTE V - MATERIAIS DIVERSOS: R\$ 14.996,65 - (catorze mil, novecentos e noventa e seis reais e sessenta e cinco centavos)

Unidade: Quilograma
Valor total: R\$ 5.802,50
Modelo: ---

Unidade: Metro
Valor total: R\$ 5.367,05
Modelo: ---

Unidade: Unidade
Valor total: R\$ 2.528,35
Modelo: ---

Unidade: Unidade
Valor total: R\$ 831,20
Modelo: ---

Valor total - LOTE V - MATERIAIS DIVERSOS: R\$ 14.996,65 - (catorze mil, novecentos e noventa e seis reais e sessenta e cinco centavos)

FLSNº 512

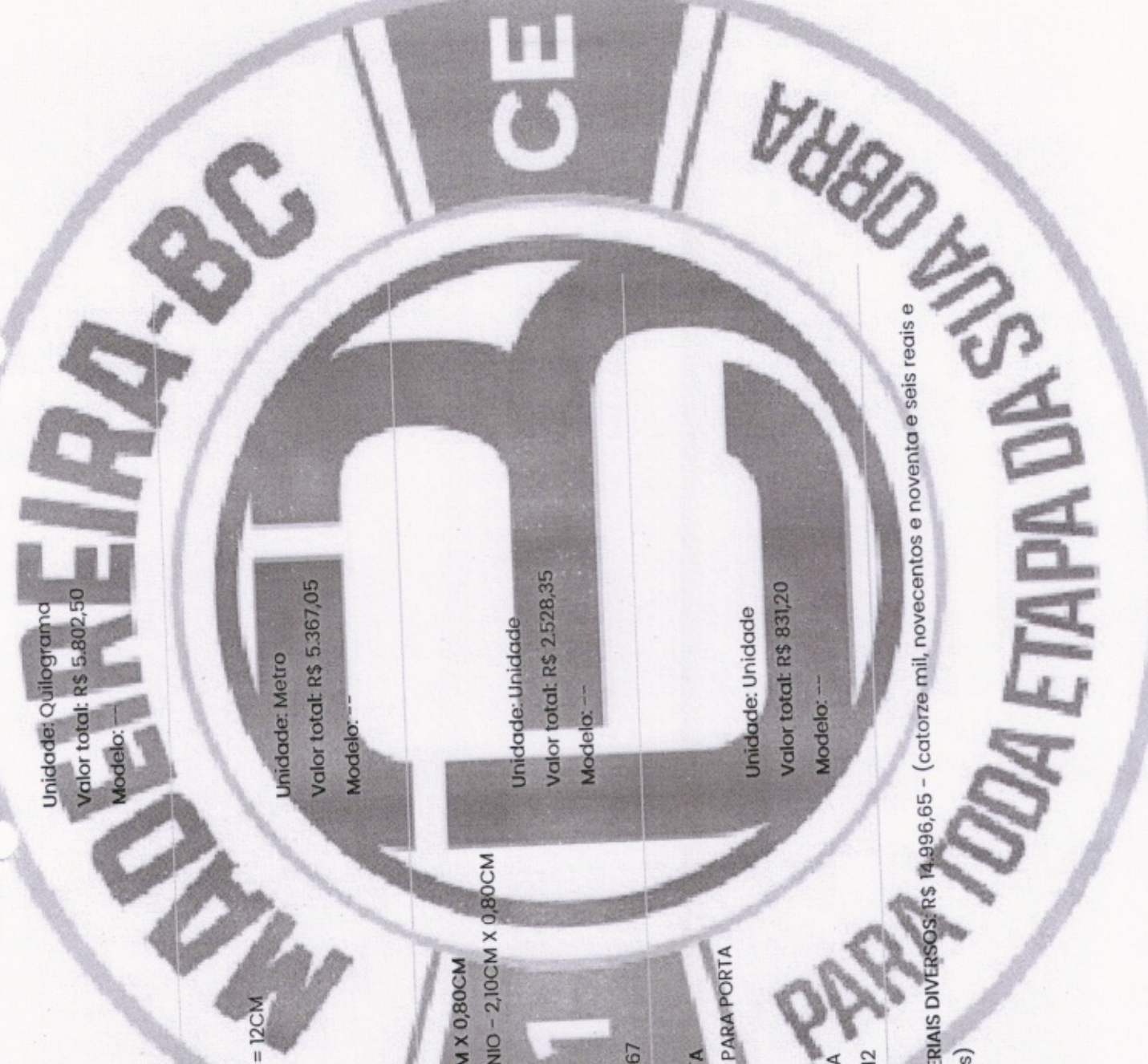

Dados de Registro da Proposta

Data de finalização do registro da proposta: 13 de Maio de 2024 às 07:37

Dados do Usuário:

E-mail: madeireirabc@gmail.com

Usuário logado como: ANA

CPF/MF: 18.295.608/0001-56



FLS Nº 513
BANCO DE DESENVOLVIMENTO DO NORDESTE

Número do certame: 23.04.01/2024 - SEAD

Data da abertura: 13/05/2024 às 11:00

Dados do Fornecedor

Razão social: ANA KAROLINA ALENCAR KARAM LTDA

Telefone: -- / (88) 9941-9113

E-mail: madeireirabc@gmail.com

CNPJ/MF: 18.295.608/0001-56

E-mail: madeireirabc@gmail.com

Endereço: BENJAMIM CONSTANT, 498, ALTO SAO FRANCISCO, Quixadá / CE - CEP: 63.908-235

Dados da Proposta de Preços:

LOTE III - MATERIAL PARA PINTURA

11 - TINTA SEMI BRILHO - 18 LTS

Especificação: TINTA SEMI BRILHO - 18 LTS

Quantidade: 8,0

Valor unitário: R\$ 250,00

Fabricante/Marca: NORLUX

Valor de referência: R\$ 323,30

Unidade: litro

Valor total: R\$ 2.000,00

Modelo: ---

12 - TINTA BRANCO FOSCO - 18 LTS

Especificação: TINTA BRANCO FOSCO - 18 LTS

Quantidade: 5,0

Valor unitário: R\$ 75,37

Fabricante/Marca: NORLUX

Valor de referência: R\$ 88,67

Unidade: litro

Valor total: R\$ 376,85

Modelo: ---

13 - MASSA CORRIDA - 25 KG

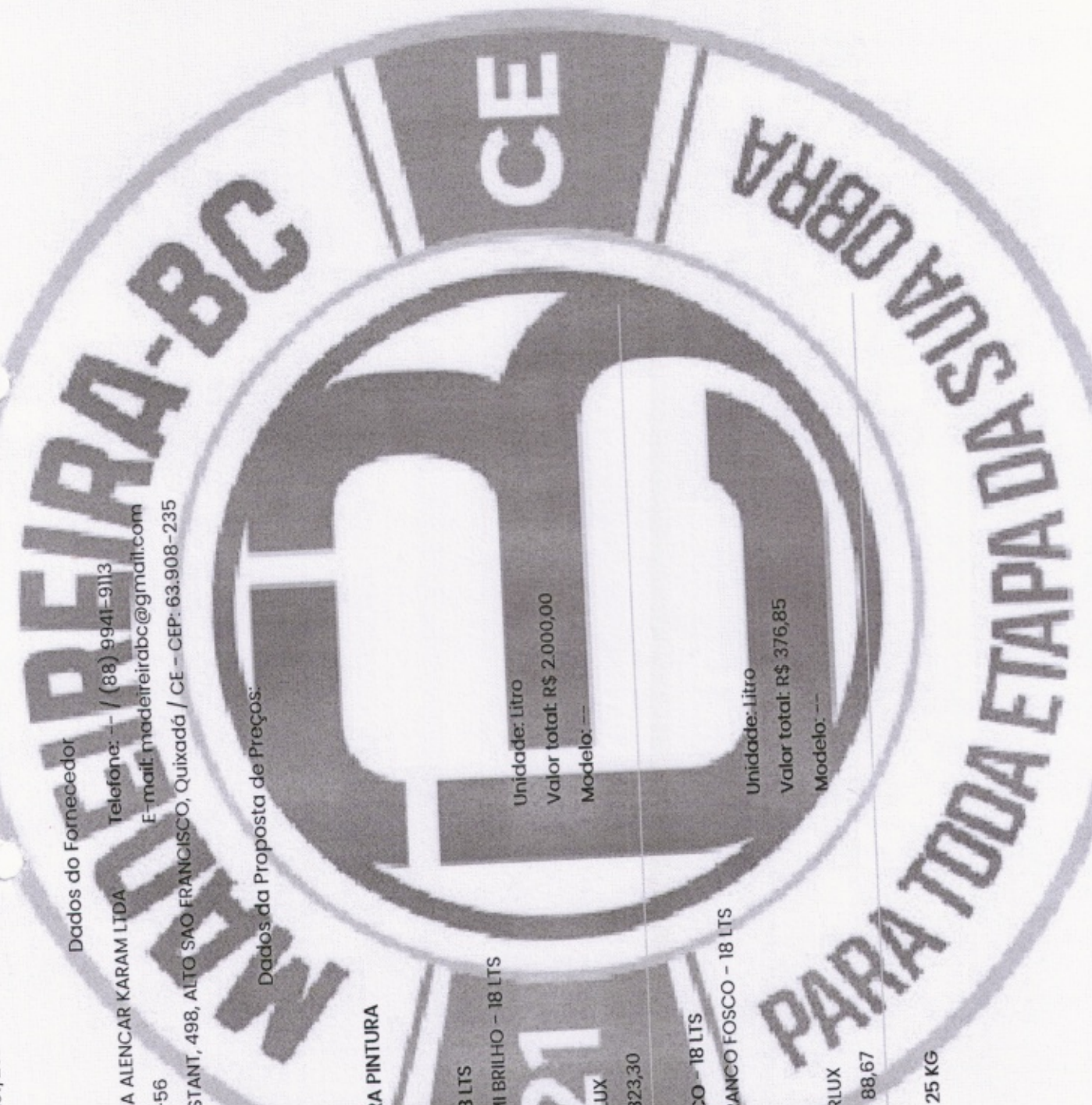
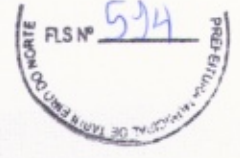

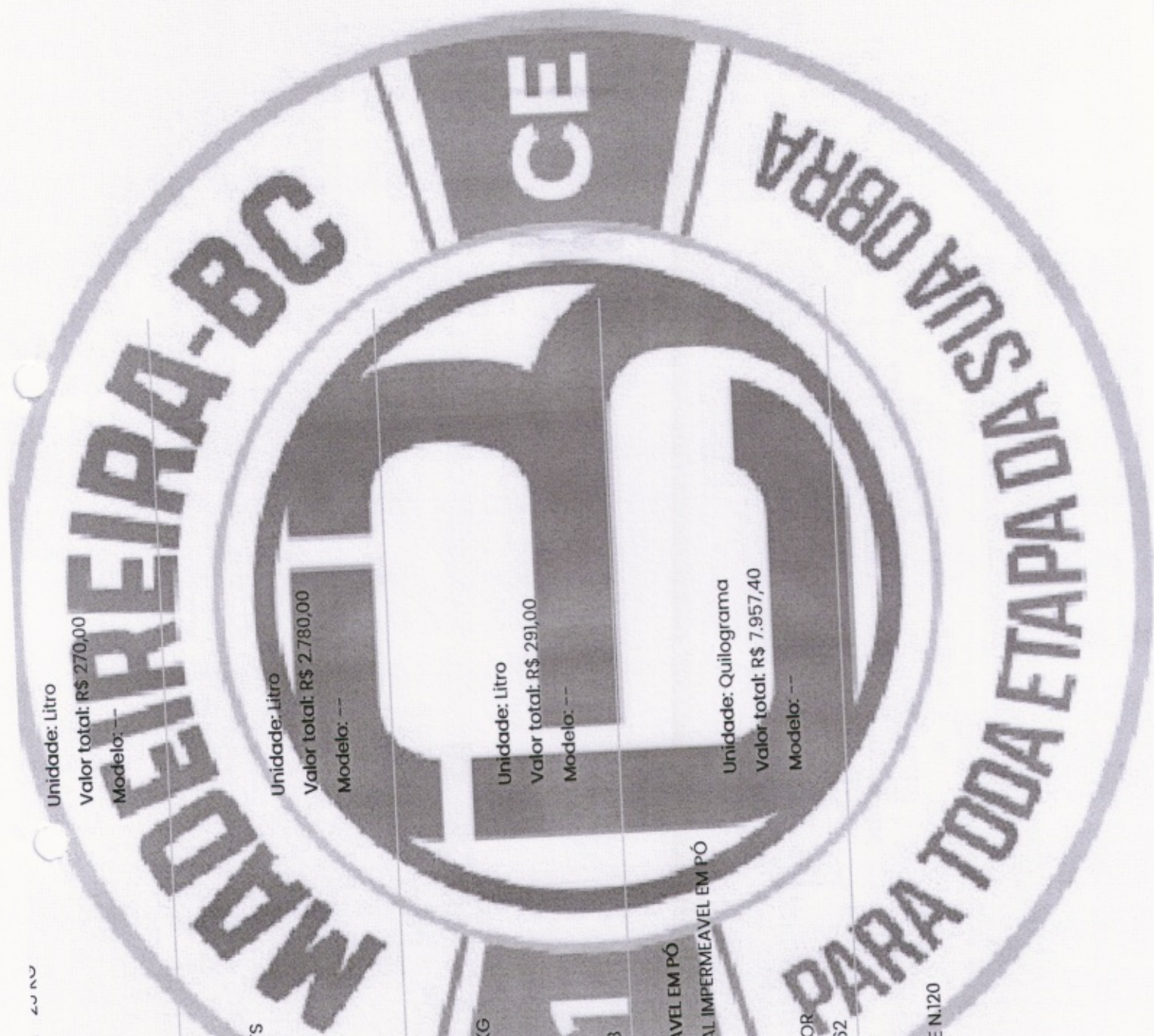

Quantidade: 2,0
Valor unitário: R\$ 135,00
Fabricante/Marca: NORLUX
Valor de referência: R\$ 170,27

15 - SELADOR - 15 LTS
Especificação: SELADOR - 15 LTS
Quantidade: 20,0
Valor unitário: R\$ 139,00
Fabricante/Marca: NORLUX
Valor de referência: R\$ 167,59

16 - TEXTURA - 25 KG
Especificação: TEXTURA - 25KG
Quantidade: 3,0
Valor unitário: R\$ 97,00
Fabricante/Marca: NORLUX
Valor de referência: R\$ 118,58

17 - TINTA MINERAL IMPERMEAVEL EM PÓ
Especificação: TINTA MINERAL IMPERMEAVEL EM PÓ
Quantidade: 220,0
Valor unitário: R\$ 36,17
Fabricante/Marca: HIDRACOR
Valor de referência: R\$ 46,62

18 - LIXA PAREDE N.120
Especificação: LIXA PAREDE N.120

Unidade: Litro
Valor total: R\$ 270,00
Modelo: ---

Unidade: Litro
Valor total: R\$ 2.780,00
Modelo: ---

Unidade: Litro
Valor total: R\$ 291,00
Modelo: ---

Unidade: Quilograma
Valor total: R\$ 7.957,40
Modelo: ---

UNIDADE: UNIDADE

Valor total: R\$ 29,80

Modelo: --

Unidade: Unidade

Valor total: R\$ 53,22

Modelo: --

Unidade: Unidade

Valor total: R\$ 139,25

Modelo: --

Unidade: Quilograma

Valor total: R\$ 835,50

Modelo: --

QUANTIDADE: 20,0

Valor unitário: R\$ 1,49

Fabricante/Marca: 3M

Valor de referência: R\$ 1,75

20 - PINCEL - 2

Especificação: PINCEL - 2

Quantidade: 6,0

Valor unitário: R\$ 8,87

Fabricante/Marca: ATLAS

Valor de referência: R\$ 10,33

21 - ROLO 23CM - ANTIGOTAS

Especificação: ROLO 23CM - ANTIGOTAS

Quantidade: 5,0

Valor unitário: R\$ 27,85

Fabricante/Marca: ATLAS

Valor de referência: R\$ 32,77

22 - GESSO

Especificação: GESSO

Quantidade: 30,0

Valor unitário: R\$ 27,85

Fabricante/Marca: CHAVES

Valor de referência: R\$ 2,97

Valor total - LOTE III - MATERIAL PARA PINTURA: R\$ 15.298,69 - (quinze mil, duzentos e noventa e oito reais e sessenta e nove centavos)

PARA TODA ETAPA DA SUA OBRA

CE

WALDEIREIRA-BC

Valor unitário: R\$ 30,00

Fabricante/Marca: GERDAU

Valor de referência: R\$ 31,17

4 - AÇO CA-50

Especificação: AÇO CA-50

Quantidade: 550,0

Valor unitário: R\$ 10,00

Fabricante/Marca: GERDAU

Valor de referência: R\$ 10,55

9 - TÁBUA DE 1 - L = 12CM

Especificação: TÁBUA DE 1 - L = 12CM

Quantidade: 115,0

Valor unitário: R\$ 45,00

Fabricante/Marca: PINUS

Valor de referência: R\$ 46,67

26 - PORTA ALUMINIO - 2,10CM X 0,80CM

Especificação: PORTA ALUMINIO - 2,10CM X 0,80CM

Quantidade: 5,0

Valor unitário: R\$ 475,00

Fabricante/Marca: LUMI

Valor de referência: R\$ 505,67

55 - FECHADURA PARA PORTA

Especificação: FECHADURA PARA PORTA

Quantidade: 10,0

Valor unitário: R\$ 80,00

Valor total: R\$ 450,00

Modelo: --

Unidade: Quilograma

Valor total: R\$ 5.500,00

Modelo: --

Unidade: Metro

Valor total: R\$ 5.175,00

Modelo: --

Unidade: Unidade

Valor total: R\$ 2.375,00

Modelo: --

Unidade: Unidade

Valor total: R\$ 800,00

WOLFEIREIRA-BC

CE

PARA TODA ETAPA DA SUA OBRA

WOLFEIREIRA-BC
FLS Nº 517

Dados de Registro da Proposta:

Data de finalização do registro da proposta: 14 de Maio de 2024 às 13:52

Dados do Usuário:

E-mail: madeireirabc@gmail.com

Usuário logado como: ANA

CPF/MF: 18.295.608/0001-56

ANA KAROLINA ALENCAR KARAM LTDA

CNPJ/MF: 18.295.608/0001-56

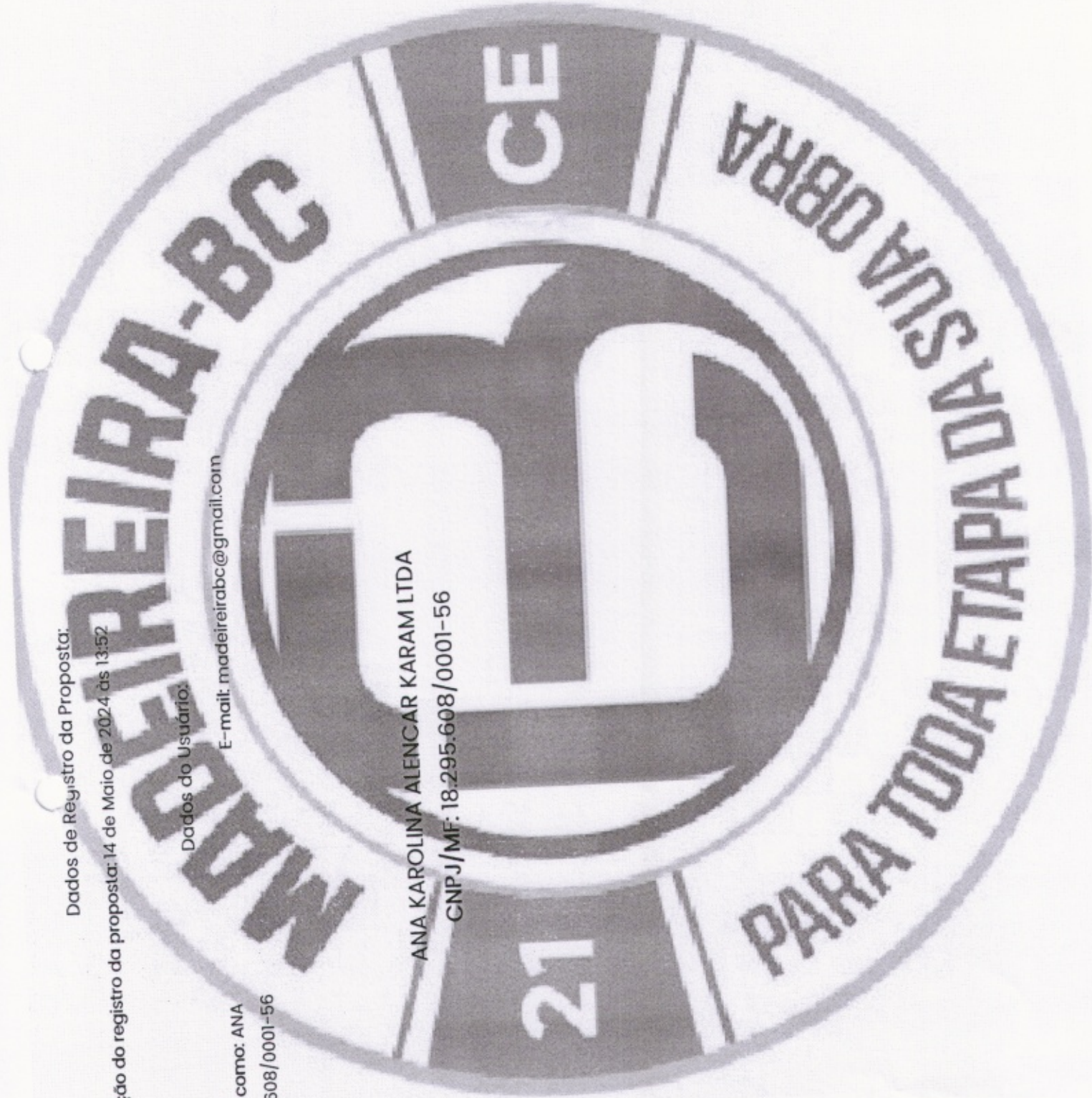



LUIZ MAURO FERREIRA
01.397.622/0001-68

PROPOSTA REGISTRADA

Dados do Processo

Município: Tabuleiro do Norte / CE

Número do processo: 00004.20240404/0001-84

Número do certame: 23.04.01/2024- SEAD

Unidade gestora: Secretaria de Administração

Modalidade: Pregão Eletrônico

Data da abertura: 13/05/2024 às 11:00

Dados do Fornecedor

Razão social: LUIZ MAURO FERREIRA

CNPJ/MF: 01.397.622/0001-68

Endereço: AV JUSCELINO KUBITSCHK, 212, ALTO SAO FRANCISCO, Quixadá / CE - CEP: 63.908-230

Telefone: (88) 9248-9192 / (88) 9248-9192

E-mail: brunnoconstrucoes@gmail.com



LUIZ MAURO FERREIRA
01.397.622/0001-68

Dados das Declarações

DECLARAÇÃO DE CUMPRIMENTO DO DISPOSTO DO INCISO XXXIII DO ART 7º DA CONSTITUIÇÃO FEDERAL SIM

Declaro para fins do disposto no inciso V do art. 27 da Lei nº 8.666, de 21 de junho de 1993, acrescido pela Lei nº 9.854, de 27 de outubro de 1999, que não emprego menor de 18 (dezoito) anos em trabalho noturno, perigoso ou insalubre e não emprego menor de 16 (dezesesseis) anos, salvo menor, a partir de 14 (quatorze) anos, na condição de aprendiz, nos termos do inciso XXXIII, do art. 7º da Constituição Federal.

DECLARAÇÃO DE INEXISTÊNCIA DE FATOS IMPEDITIVOS SIM

Declaro sob as penas da lei, que até a presente data inexistem fatos impeditivos para a minha habilitação no presente processo licitatório, ciente da obrigatoriedade de declarar ocorrências posteriores.

DECLARAÇÃO DE NÃO TRABALHO FORÇADO E DEGRADANTE SIM

Declaro que não possuo, em minha cadeia produtiva, empregados executando trabalho degradante ou forçado, observando o disposto nos incisos III e IV do art. 1º e no inc. III do art. 5º da Constituição Federal.

DECLARAÇÃO QUE CUMPRE PLENAMENTE OS REQUISITOS DE HABILITAÇÃO SIM

Declaro que estou ciente e concordo com as condições contidas no edital e seus anexos, bem como de que cumpro plenamente os requisitos de habilitação definidos no edital.

DECLARAÇÃO RESERVA DE CARGOS SIM

Declaro que, conforme disposto no art. 93 a Lei nº 8.123, de 24 de julho de 1991, estou ciente do cumprimento da reserva de cargos prevista em lei para pessoas com deficiência ou para reabilitado da Previdência Social e que, se aplicado ao número de funcionários da minha empresa, atendo as regras de acessibilidade nos termos estabelecidos no art. 429 da CLT.

DECLARAÇÃO DE ME/EPP SIM

Declaro, sob as penas da Lei, que cumpro os requisitos estabelecidos no Art. 3º da Lei Complementar nº 123, de 14 de dezembro de 2006, alterada pela Lei nº 11.488, de 15 de junho de 2007, em seu Art. 34, que essa Empresa/Cooperativa está apta a usufruir do tratamento favorecido estabelecido nos artigos 42 ao 49 da referida Lei Complementar.

Dados da Proposta de Preços:

LOTE I - MATERIAL HIDRÁULICO



LUIZ MAURO FERREIRA
01.397.622/0001-68

27 - ASSENTO PARA SANITÁRIO ADULTO BRANCO ACOPLADO COMPLETO

Especificação: ASSENTO PARA SANITÁRIO ADULTO BRANCO ACOPLADO COMPLETO

Quantidade: 5,0

Unidade: Unidade

Valor unitário: R\$ 26,00

Valor total: R\$ 130,00

Fabricante/Marca: DUDA

Modelo: --

Valor de referência: R\$ 26,19

28 - CAIXA DE DESCARGA EM PLASTICO COM ENGAT BRANCA, 9 LT

Especificação: CAIXA DE DESCARGA EM PLÁSTICO COM ENGAT BRANCA, 9 LT

Quantidade: 10,0

Unidade: Unidade

Valor unitário: R\$ 47,00

Valor total: R\$ 470,00

Fabricante/Marca: DUDA

Modelo: --

Valor de referência: R\$ 47,14

29 - CHUVEIRO SIMPLES

Especificação: CHUVEIRO SIMPLES

Quantidade: 5,0

Unidade: Unidade

Valor unitário: R\$ 10,00

Valor total: R\$ 50,00

Fabricante/Marca: DUDA

Modelo: --

Valor de referência: R\$ 10,53

30 - COLA PRA CANO DE PVC

Especificação: COLA PRA CANO DE PVC

Quantidade: 10,0

Unidade: Unidade

Valor unitário: R\$ 6,50

Valor total: R\$ 65,00

Fabricante/Marca: POLYTUBES

Modelo: --

Valor de referência: R\$ 6,99

31 - COLA DE SILICONE 50G

Especificação: COLA DE SILICONE 50G

Quantidade: 10,0

Unidade: Unidade

Valor unitário: R\$ 16,00

Valor total: R\$ 160,00

Fabricante/Marca: POLYTUBES

Modelo: --

Valor de referência: R\$ 16,79

32 - FITA VEDA ROSCA 18MM X 50M

Especificação: FITA VEDA ROSCA 18MM X 50M

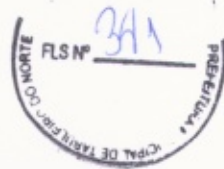

LUIZ MAURO FERREIRA
01.397.622/0001-68

Quantidade: 10,0
Valor unitário: R\$ 10,00
Fabricante/Marca: POLIFITA
Valor de referência: R\$ 10,72

Unidade: Unidade
Valor total: R\$ 100,00
Modelo: --

33 - JOELHO 3/4 90 ESG 50MM
Especificação: JOELHO 3/4 90 ESG 50MM
Quantidade: 20,0
Valor unitário: R\$ 3,20
Fabricante/Marca: KRONA
Valor de referência: R\$ 3,34

Unidade: Unidade
Valor total: R\$ 64,00
Modelo: --

34 - JOELHO 90 ESGOTO 100MM
Especificação: JOELHO 90 ESGOTO 100M
Quantidade: 5,0
Valor unitário: R\$ 7,80
Fabricante/Marca: KRONA
Valor de referência: R\$ 8,85

Unidade: Unidade
Valor total: R\$ 39,00
Modelo: --

35 - LAVATORIO BRANCO GELO PARA BANHEIRO
Especificação: LAVATORIO BRANCO GELO PARA BANHEIRO
Quantidade: 5,0
Valor unitário: R\$ 98,00
Fabricante/Marca: DUDA
Valor de referência: R\$ 99,52

Unidade: Unidade
Valor total: R\$ 490,00
Modelo: --

36 - TORNEIRA PARA LAVATORIO CROMADA
Especificação: TORNEIRA PARA LAVATORIO CROMADA
Quantidade: 5,0
Valor unitário: R\$ 91,00
Fabricante/Marca: DUDA
Valor de referência: R\$ 92,61

Unidade: Unidade
Valor total: R\$ 455,00
Modelo: --

37 - LUVA LISA ROSCA SOLDAVEL
Especificação: LUVA LISA ROSCA SOLDAVEL
Quantidade: 10,0
Valor unitário: R\$ 2,50

Unidade: Unidade
Valor total: R\$ 25,00



LUIZ MAURO FERREIRA
01.397.622/0001-68

Fabricante/Marca: KRONA
Valor de referência: R\$ 2,92

Modelo: --

38 - REGISTRO DE PRESSÃO 3/4 COM ACABAMENTO
Especificação: REGISTRO DE PRESSÃO 3/4 COM ACABAMENTO

Quantidade: 5,0

Unidade: Unidade

Valor unitário: R\$ 84,00

Valor total: R\$ 420,00

Fabricante/Marca: KRONA

Modelo: --

Valor de referência: R\$ 85,17

44 - CANO PVC PARA ESGOTO 100MM OU 4,6MM
Especificação: CANO PVC PARA ESGOTO 100MM OU 4,6MM

Quantidade: 10,0

Unidade: Unidade

Valor unitário: R\$ 95,00

Valor total: R\$ 950,00

Fabricante/Marca: HORIZONTE

Modelo: --

Valor de referência: R\$ 96,57

45 - COLA INSTANTÂNEA 100ML
Especificação: COLA INSTANTÂNEA 100ML

Quantidade: 10,0

Unidade: Unidade

Valor unitário: R\$ 13,50

Valor total: R\$ 135,00

Fabricante/Marca: POLYTUBES

Modelo: --

Valor de referência: R\$ 14,84

Valor total - LOTE I - MATERIAL HIDRÁULICO: R\$ 3.553,00 - (três mil, quinhentos e cinquenta e três reais)

LOTE II - MATERIAL ELÉTRICO

39 - CABO DE REDE INTERNET
Especificação: CABO DE REDE INTERNET

Quantidade: 500,0

Unidade: Metro

Valor unitário: R\$ 5,00

Valor total: R\$ 2.500,00

Fabricante/Marca: MEGATRON

Modelo: --

Valor de referência: R\$ 5,15



LUIZ MAURO FERREIRA
01.397.622/0001-68

40 - CAIXA DE LUZ 2X4 PLÁSTICA AMARELA

Especificação: CAIXA DE LUZ 2X4 PLÁSTICA AMARELA

Quantidade: 20,0

Valor unitário: R\$ 3,00

Fabricante/Marca: ROMAZI

Valor de referência: R\$ 3,23

Unidade: Unidade

Valor total: R\$ 60,00

Modelo: --

41 - CAIXA DE LUZ 2X4 PLÁSTICA PRETA

Especificação: CAIXA DE LUZ 2X4 PLÁSTICA PRETA

Quantidade: 20,0

Valor unitário: R\$ 3,00

Fabricante/Marca: ROMAZI

Valor de referência: R\$ 3,23

Unidade: Unidade

Valor total: R\$ 60,00

Modelo: --

42 - CANALETA ADESIVA 13X7MM

Especificação: CANALETA ADESIVA 13X7MM

Quantidade: 20,0

Valor unitário: R\$ 13,00

Fabricante/Marca: ILUMI

Valor de referência: R\$ 13,37

Unidade: Unidade

Valor total: R\$ 260,00

Modelo: --

43 - CANALETA ADESIVA 20X12MM

Especificação: CANALETA ADESIVA 20X12MM

Quantidade: 20,0

Valor unitário: R\$ 16,00

Fabricante/Marca: ILUMI

Valor de referência: R\$ 16,04

Unidade: Unidade

Valor total: R\$ 320,00

Modelo: --

46 - CONDUITE CORRUGADO 1/2"

Especificação: CONDUITE CORRUGADO 1/2"

Quantidade: 5,0

Valor unitário: R\$ 85,00

Fabricante/Marca: HORIZONTE

Valor de referência: R\$ 85,53

Unidade: Rolo

Valor total: R\$ 425,00

Modelo: --

47 - CONDUITE CORRUGADO 3/4"

Especificação: CONDUITE CORRUGADO 3/4"

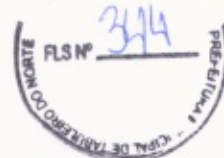

LUIZ MAURO FERREIRA
01.397.622/0001-68

Quantidade: 5,0
Valor unitário: R\$ 105,00
Fabricante/Marca: HORIZONTE
Valor de referência: R\$ 105,90

Unidade: Rolo
Valor total: R\$ 525,00
Modelo: --

48 - CONJ. - 01 INTERRUPTOR SIMPLES + 01 TOMADAS 2P + T10" BIVOLT
Especificação: CONJ. - 01 INTERRUPTOR SIMPLES + 01 TOMADAS 2P + T10" BIVOLT
Quantidade: 15,0
Valor unitário: R\$ 25,00
Fabricante/Marca: ROMAZI
Valor de referência: R\$ 25,09

Unidade: Unidade
Valor total: R\$ 375,00
Modelo: --

49 - CONJ. - 01 INTERRUPTOR SIMPLES + 01 TOMADAS 2P + T20" BIVOLT
Especificação: CONJ. - 01 INTERRUPTOR SIMPLES + 01 TOMADAS 2P + T20" BIVOLT
Quantidade: 15,0
Valor unitário: R\$ 30,00
Fabricante/Marca: ROMAZI
Valor de referência: R\$ 30,86

Unidade: Unidade
Valor total: R\$ 450,00
Modelo: --

50 - CONJ. - 02 INTERRUPTOR SIMPLES + 01 TOMADAS 2P + T10" BIVOLT
Especificação: CONJ. - 02 INTERRUPTOR SIMPLES + 01 TOMADAS 2P + T10" BIVOLT
Quantidade: 15,0
Valor unitário: R\$ 26,00
Fabricante/Marca: ROMAZI
Valor de referência: R\$ 26,61

Unidade: Unidade
Valor total: R\$ 390,00
Modelo: --

51 - DISJUNTOR 16AMP
Especificação: DISJUNTOR 16AMP
Quantidade: 10,0
Valor unitário: R\$ 16,00
Fabricante/Marca: SOPRANO
Valor de referência: R\$ 16,08

Unidade: Unidade
Valor total: R\$ 160,00
Modelo: --

52 - DISJUNTOR 25AMP
Especificação: DISJUNTOR 25AMP
Quantidade: 10,0
Valor unitário: R\$ 15,00

Unidade: Unidade
Valor total: R\$ 150,00



LUIZ MAURO FERREIRA
01.397.622/0001-68

Fabricante/Marca: SOPRANO
Valor de referência: R\$ 15,40

Modelo: --

53 - DISJUNTOR 32AMP
Especificação: DISJUNTOR 32AMP
Quantidade: 10,0
Valor unitário: R\$ 18,00
Fabricante/Marca: SOPRANO
Valor de referência: R\$ 18,55

Unidade: Unidade
Valor total: R\$ 180,00
Modelo: --

54 - EXTENSÃO 10M
Especificação: EXTENSÃO 10M
Quantidade: 5,0
Valor unitário: R\$ 35,00
Fabricante/Marca: MEGATRON
Valor de referência: R\$ 35,75

Unidade: Unidade
Valor total: R\$ 175,00
Modelo: --

56 - FITA CREPE 24MM X 50M
Especificação: FITA CREPE 24MM X 50M
Quantidade: 10,0
Valor unitário: R\$ 9,50
Fabricante/Marca: ATLAS
Valor de referência: R\$ 9,82

Unidade: Unidade
Valor total: R\$ 95,00
Modelo: --

57 - FITA DUPLA FACE ACRÍLICA 19MM - ROLO
Especificação: FITA DUPLA FACE ACRÍLICA 19MM - ROLO
Quantidade: 30,0
Valor unitário: R\$ 19,00
Fabricante/Marca: ATLAS
Valor de referência: R\$ 19,15

Unidade: Unidade
Valor total: R\$ 570,00
Modelo: --

58 - FITA ISOLANTE PRETA 10M
Especificação: FITA ISOLANTE PRETA 10M
Quantidade: 10,0
Valor unitário: R\$ 8,00
Fabricante/Marca: 3M
Valor de referência: R\$ 8,50

Unidade: Unidade
Valor total: R\$ 80,00
Modelo: --

LUIZ MAURO FERREIRA
01.397.622/0001-68

59 - LAMPADA LED 15W

Especificação: LAMPADA LED 15W

Quantidade: 50,0

Valor unitário: R\$ 11,00

Fabricante/Marca: AVANT

Valor de referência: R\$ 11,22

Unidade: Unidade

Valor total: R\$ 550,00

Modelo: --

60 - LAMPADA LED 25W

Especificação: LAMPADA LED 25W

Quantidade: 50,0

Valor unitário: R\$ 24,00

Fabricante/Marca: AVANT

Valor de referência: R\$ 24,79

Unidade: Unidade

Valor total: R\$ 1.200,00

Modelo: --

61 - LAMPADA LED 9W

Especificação: LAMPADA LED 9W

Quantidade: 20,0

Valor unitário: R\$ 10,00

Fabricante/Marca: AVANT

Valor de referência: R\$ 10,33

Unidade: Unidade

Valor total: R\$ 200,00

Modelo: --

62 - LAMPADA SUPER LED 30W ALTA POTENCIA

Especificação: LAMPADA SUPER LED 30W ALTA POTENCIA

Quantidade: 15,0

Valor unitário: R\$ 34,00

Fabricante/Marca: AVANT

Valor de referência: R\$ 34,14

Unidade: Unidade

Valor total: R\$ 510,00

Modelo: --

63 - REFLETOR LED 150W

Especificação: REFLETOR LED 150W

Quantidade: 10,0

Valor unitário: R\$ 99,00

Fabricante/Marca: AVANT

Valor de referência: R\$ 99,06

Unidade: Unidade

Valor total: R\$ 990,00

Modelo: --

64 - REFLETOR LED 200W



LUIZ MAURO FERREIRA
01.397.622/0001-68

Especificação: REFLETOR LED 200W
Quantidade: 10,0
Valor unitário: R\$ 170,00
Fabricante/Marca: AVANT
Valor de referência: R\$ 170,30

Unidade: Unidade
Valor total: R\$ 1.700,00
Modelo: --

Valor total - LOTE II - MATERIAL ELÉTRICO: R\$ 11.925,00 - (onze mil, novecentos e vinte e cinco reais)

LOTE III - MATERIAL PARA PINTURA

11 - TINTA SEMI BRILHO - 18 LTS
Especificação: TINTA SEMI BRILHO - 18 LTS
Quantidade: 8,0
Valor unitário: R\$ 323,00
Fabricante/Marca: NORLUX
Valor de referência: R\$ 323,30

Unidade: Litro
Valor total: R\$ 2.584,00
Modelo: --

12 - TINTA BRANCO FOSCO - 18 LTS
Especificação: TINTA BRANCO FOSCO - 18 LTS
Quantidade: 5,0
Valor unitário: R\$ 88,00
Fabricante/Marca: NORLUX
Valor de referência: R\$ 88,67

Unidade: Litro
Valor total: R\$ 440,00
Modelo: --

13 - MASSA CORRIDA - 25 KG
Especificação: MASSA CORRIDA - 25 KG
Quantidade: 7,0
Valor unitário: R\$ 82,00
Fabricante/Marca: NORLUX
Valor de referência: R\$ 82,72

Unidade: Litro
Valor total: R\$ 574,00
Modelo: --

14 - MASSA ACRÍLICA - 25 KG
Especificação: MASSA ACRÍLICA - 25 KG
Quantidade: 2,0
Valor unitário: R\$ 170,00

Unidade: Litro
Valor total: R\$ 340,00



LUIZ MAURO FERREIRA
01.397.622/0001-68

Fabricante/Marca: NORLUX
Valor de referência: R\$ 170,27

Modelo: --

15 - SELADOR - 15 LTS
Especificação: SELADOR - 15 LTS
Quantidade: 20,0
Valor unitário: R\$ 167,00
Fabricante/Marca: NORLUX
Valor de referência: R\$ 167,59

Unidade: Litro
Valor total: R\$ 3.340,00
Modelo: --

16 - TEXTURA - 25 KG
Especificação: TEXTURA - 25KG
Quantidade: 3,0
Valor unitário: R\$ 118,00
Fabricante/Marca: NORLUX
Valor de referência: R\$ 118,58

Unidade: Litro
Valor total: R\$ 354,00
Modelo: --

17 - TINTA MINERAL IMPERMEAVEL EM PÓ
Especificação: TINTA MINERAL IMPERMEAVEL EM PÓ
Quantidade: 220,0
Valor unitário: R\$ 46,00
Fabricante/Marca: HIDRACOR
Valor de referência: R\$ 46,62

Unidade: Quilograma
Valor total: R\$ 10.120,00
Modelo: --

18 - LIXA PAREDE N.120
Especificação: LIXA PAREDE N.120
Quantidade: 30,0
Valor unitário: R\$ 2,50
Fabricante/Marca: 3M
Valor de referência: R\$ 2,88

Unidade: Unidade
Valor total: R\$ 75,00
Modelo: --

19 - LIXA PAREDE N.80
Especificação: LIXA PAREDE N.80
Quantidade: 20,0
Valor unitário: R\$ 1,70
Fabricante/Marca: 3M
Valor de referência: R\$ 1,75

Unidade: Unidade
Valor total: R\$ 34,00
Modelo: --



LUIZ MAURO FERREIRA
01.397.622/0001-68

20 - PINCEL - 2

Especificação: PINCEL - 2

Quantidade: 6,0

Valor unitário: R\$ 10,00

Fabricante/Marca: ATLAS

Valor de referência: R\$ 10,33

Unidade: Unidade

Valor total: R\$ 60,00

Modelo: --

21 - ROLO 23CM - ANTIGOTAS

Especificação: ROLO 23CM - ANTIGOTAS

Quantidade: 5,0

Valor unitário: R\$ 32,00

Fabricante/Marca: ATLAS

Valor de referência: R\$ 32,77

Unidade: Unidade

Valor total: R\$ 160,00

Modelo: --

22 - GESSO

Especificação: GESSO

Quantidade: 30,0

Valor unitário: R\$ 2,50

Fabricante/Marca: CHAVES

Valor de referência: R\$ 2,97

Unidade: Quilograma

Valor total: R\$ 75,00

Modelo: --

Valor total - LOTE III - MATERIAL PARA PINTURA: R\$ 18.156,00 - (dezoito mil, cento e cinquenta e seis reais)

LOTE IV - MATERIAL DE CONSTRUÇÃO

2 - AREIA GROSSA

Especificação: AREIA GROSSA

Quantidade: 24,0

Valor unitário: R\$ 115,00

Fabricante/Marca: PROPRIA

Valor de referência: R\$ 115,32

Unidade: Metro Cúbico

Valor total: R\$ 2.760,00

Modelo: --

3 - AREIA MÉDIA

Especificação: AREIA MÉDIA

LUIZ MAURO FERREIRA
01.397.622/0001-68

Quantidade: 36,0
Valor unitário: R\$ 129,00
Fabricante/Marca: PROPRIA
Valor de referência: R\$ 129,69

Unidade: Metro Cúbico
Valor total: R\$ 4.644,00
Modelo: --

5 - BRITA N.0
Especificação: BRITA N.0
Quantidade: 10,0
Valor unitário: R\$ 144,00
Fabricante/Marca: RN
Valor de referência: R\$ 144,31

Unidade: Metro Cúbico
Valor total: R\$ 1.440,00
Modelo: --

6 - CIMENTO PORTLAND - 50 KG
Especificação: CIMENTO PORTLAND - 50 KG
Quantidade: 400,0
Valor unitário: R\$ 39,00
Fabricante/Marca: NASSAU
Valor de referência: R\$ 39,51

Unidade: Saco
Valor total: R\$ 15.600,00
Modelo: --

7 - PEDRA DE MÃO (RACHÃO)
Especificação: PEDRA DE MÃO (RACHÃO)
Quantidade: 38,0
Valor unitário: R\$ 152,00
Fabricante/Marca: PROPRIA
Valor de referência: R\$ 152,10

Unidade: Metro Cúbico
Valor total: R\$ 5.776,00
Modelo: --

8 - PEDRISCO
Especificação: PEDRISCO
Quantidade: 3,0
Valor unitário: R\$ 202,00
Fabricante/Marca: PROPRIA
Valor de referência: R\$ 202,89

Unidade: Metro Cúbico
Valor total: R\$ 606,00
Modelo: --

10 - TIJOLO CERAMICO FURADO - 06 FUROS
Especificação: TIJOLO CERAMICO FURADO - 06 FUROS
Quantidade: 12,0
Valor unitário: R\$ 889,00

Unidade: MILHEIRO
Valor total: R\$ 10.668,00

LUIZ MAURO FERREIRA
01.397.622/0001-68

Fabricante/Marca: crsital
Valor de referência: R\$ 889,21

Modelo: --

23 - CERAMICA ESMALTADA RETIFICADA DIMENSÕES ATÉ 30X30CM (900CM2) - PEI-5/PEI-4
Especificação: CERAMICA ESMALTADA RETIFICADA DIMENSÕES ATÉ 30X30CM (900CM2) - PEI-5/PEI-4
Quantidade: 300,0
Unidade: Metro Quadrado
Valor unitário: R\$ 50,00
Valor total: R\$ 15.000,00
Fabricante/Marca: CERBRAS
Modelo: --
Valor de referência: R\$ 50,45

24 - ARGAMASSA COLANTE PRÉ-FABRICADA PARA CERAMICAS E PORCENALATOS
Especificação: ARGAMASSA COLANTE PRÉ-FABRICADA PARA CERAMICAS E PORCENALATOS AC3 15KG
Quantidade: 1100,0
Unidade: Pacote
Valor unitário: R\$ 34,00
Valor total: R\$ 37.400,00
Fabricante/Marca: AREMIX
Modelo: --
Valor de referência: R\$ 34,97

25 - ARGAMASSA PRÉ FABRICADA PARA REJUNTAMENTO
Especificação: ARGAMASSA PRÉ FABRICADA PARA REJUNTAMENTO PACOTE C/1KG
Quantidade: 45,0
Unidade: Pacote
Valor unitário: R\$ 4,30
Valor total: R\$ 193,50
Fabricante/Marca: AREMIX
Modelo: --
Valor de referência: R\$ 4,65

Valor total - LOTE IV - MATERIAL DE CONSTRUÇÃO: R\$ 94.087,50 - (noventa e quatro mil e oitenta e sete reais e cinquenta centavos)

LOTE V - MATERIAIS DIVERSOS

1 - ARAME RECOZIDO N.18 BWG
Especificação: ARAME RECOZIDO N.18 BWG
Quantidade: 15,0
Unidade: Quilograma
Valor unitário: R\$ 31,00
Valor total: R\$ 465,00
Fabricante/Marca: GERDAU
Modelo: --
Valor de referência: R\$ 31,17



LUIZ MAURO FERREIRA
01.397.622/0001-68

4 - AÇO CA-50

Especificação: AÇO CA-50

Quantidade: 550,0

Valor unitário: R\$ 10,00

Fabricante/Marca: GERDAU

Valor de referência: R\$ 10,55

Unidade: Quilograma

Valor total: R\$ 5.500,00

Modelo: --

9 - TÁBUA DE T - L = 12CM

Especificação: TÁBUA DE T - L = 12CM

Quantidade: 115,0

Valor unitário: R\$ 46,00

Fabricante/Marca: PINUS

Valor de referência: R\$ 46,67

Unidade: Metro

Valor total: R\$ 5.290,00

Modelo: --

26 - PORTA ALUMINIO - 2,10CM X 0,80CM

Especificação: PORTA ALUMINIO - 2,10CM X 0,80CM

Quantidade: 5,0

Valor unitário: R\$ 505,00

Fabricante/Marca: LUMI

Valor de referência: R\$ 505,67

Unidade: Unidade

Valor total: R\$ 2.525,00

Modelo: --

55 - FECHADURA PARA PORTA

Especificação: FECHADURA PARA PORTA

Quantidade: 10,0

Valor unitário: R\$ 83,00

Fabricante/Marca: ALIANCA

Valor de referência: R\$ 83,12

Unidade: Unidade

Valor total: R\$ 830,00

Modelo: --

Valor total - LOTE V - MATERIAIS DIVERSOS: R\$ 14.610,00 - (catorze mil, seiscentos e dez reais)

Valor geral da proposta: R\$ 142.331,50 (cento e quarenta e dois mil, trezentos e trinta e um reais e cinquenta centavos)

Validade da Proposta

Proposta válida por: 60 dias



LUIZ MAURO FERREIRA
01.397.622/0001-68

Dados de Registro da Proposta

Data de finalização do registro da proposta: 13 de Maio de 2024 às 08:35

Dados do Usuário:

Usuário logado como: LUIZ

E-mail: bruno-construcao@hotmail.com

CPF/MF: 01.397.622/0001-68