Fco. Giordano I. R. de Carvalho
Eng. Civil CREA - CE 44031-D
RNP.: 06077621-10

PLANIMETRIA
TRECHO CITADO
EST. 0+0 À EST. 24+4,20 m
EXTENSÃO: 484,20 m

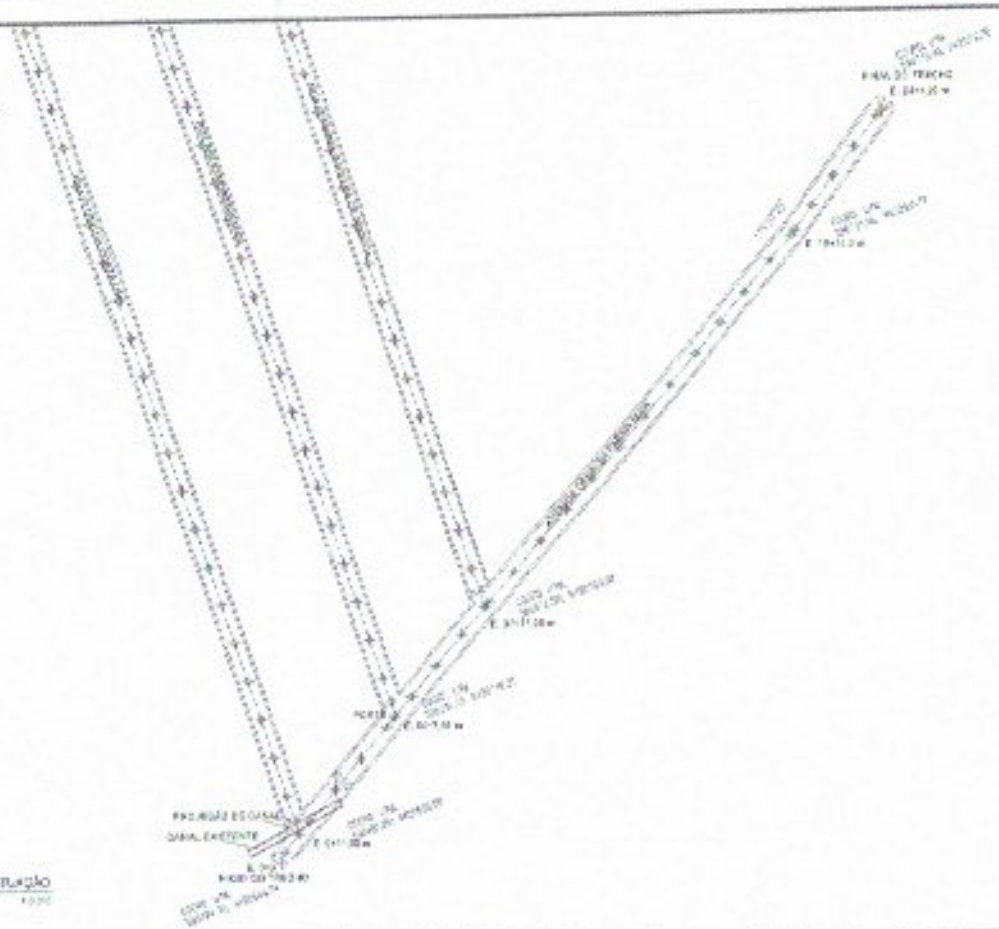

PLANTA DE LOCAÇÃO / SITUAÇÃO

FOTO AÉREA LOCAÇÃO GOOGLE TERRA

ALTIMETRIA
PERFIL LONGITUDINAL

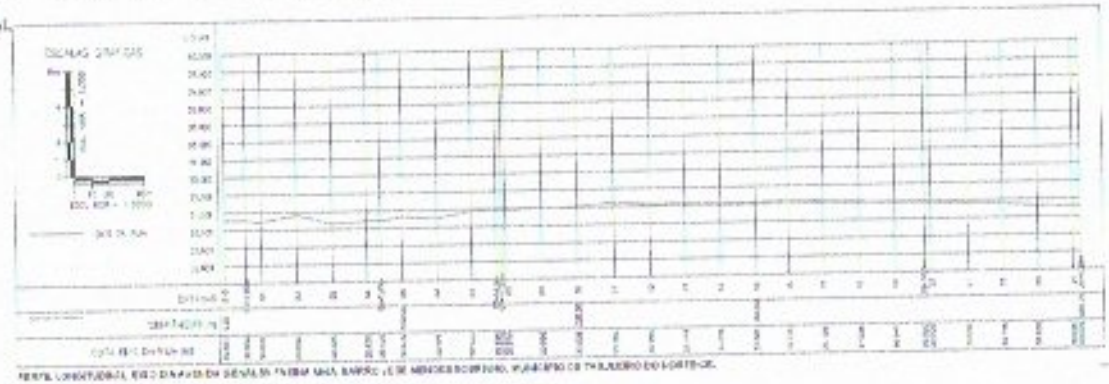

PERFIL LONGITUDINAL

Fco. Giordano R. de Carvalho
Eng. Civil CREA - CE/44031-D
RNP:.06077621-10

LEVANTAMENTO TOPOGRÁFICO PLANIALTIMÉTRICO

PREFEITURA MUNICIPAL DE TABULEIRO DO NORTE-CE

Equipe: PARALELEPÍPEDO

Local: AVENIDA GENERAL FABIANO MAIA, BAIRRO JOSÉ MELVES CARNEIRO
MUNICÍPIO DE TABULEIRO DO NORTE-CE.

Operação: PLANIMETRIA ALTIMETRIA	Escala: INDICADA	Responsável Técnico: REGINALDO JOSÉ
Data: AGOSTO DE 2017	Técnico Topógrafo: REGINALDO R.	
Espaçamento: 20 m x 20 m	Elaboração: Schelle Informática	Carga: Leica

Prancha: 02/12

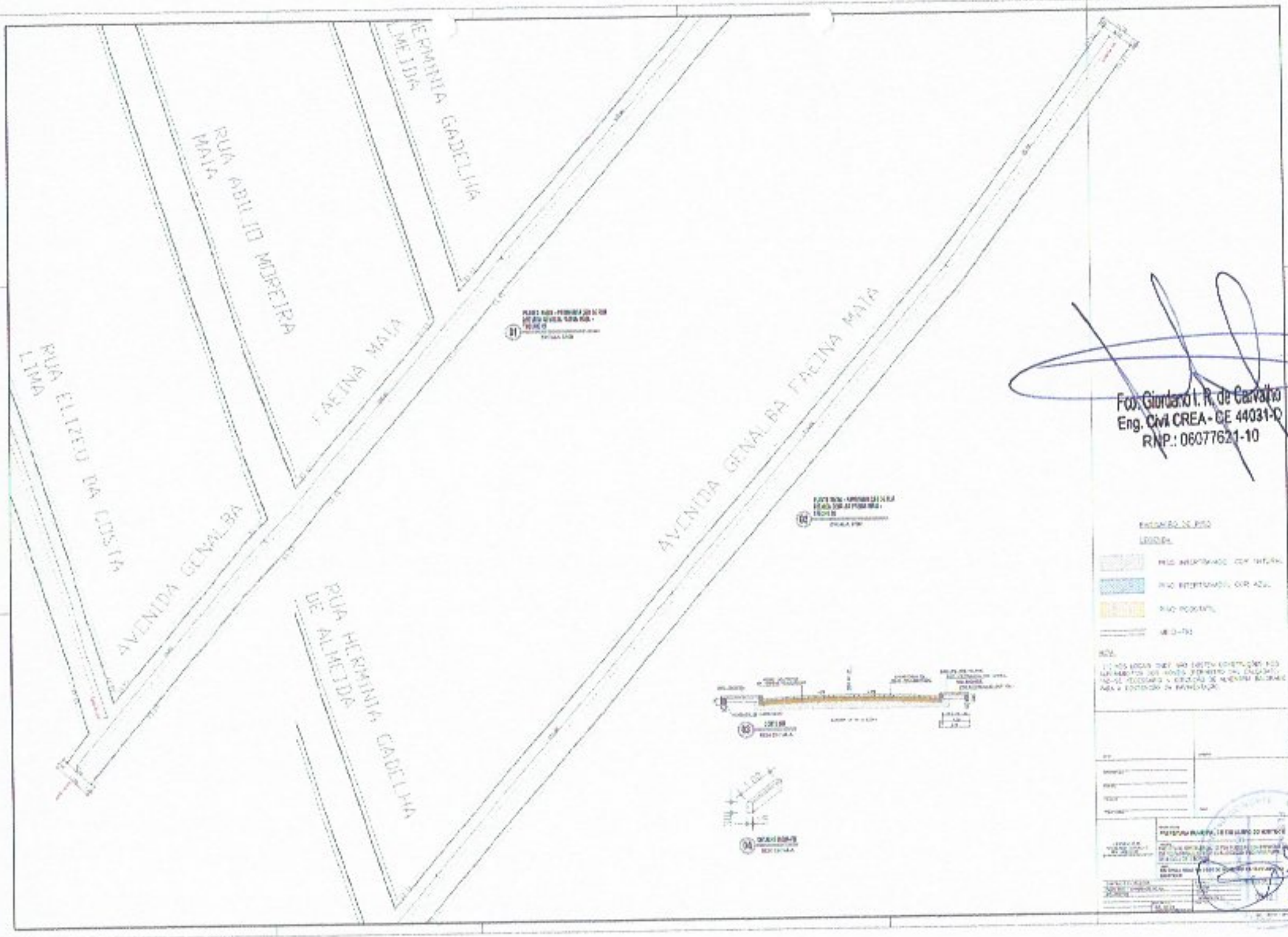
RUA HERMINIA GADELHA DE ALMEIDA
RUA ABILIO MOREIRA MAIA
RUA ELIZEU DA COSTA LIMA
AVENIDA GONALBA FAGUNDES MAIA
AVENIDA GONALBA FAGUNDES MAIA
RUA HERMINIA GADELHA DE ALMEIDA
Fcd. Giordano I. R. de Carvalho
Eng. Civil CREA - CE 44031-D
RNP.: 06077621-10

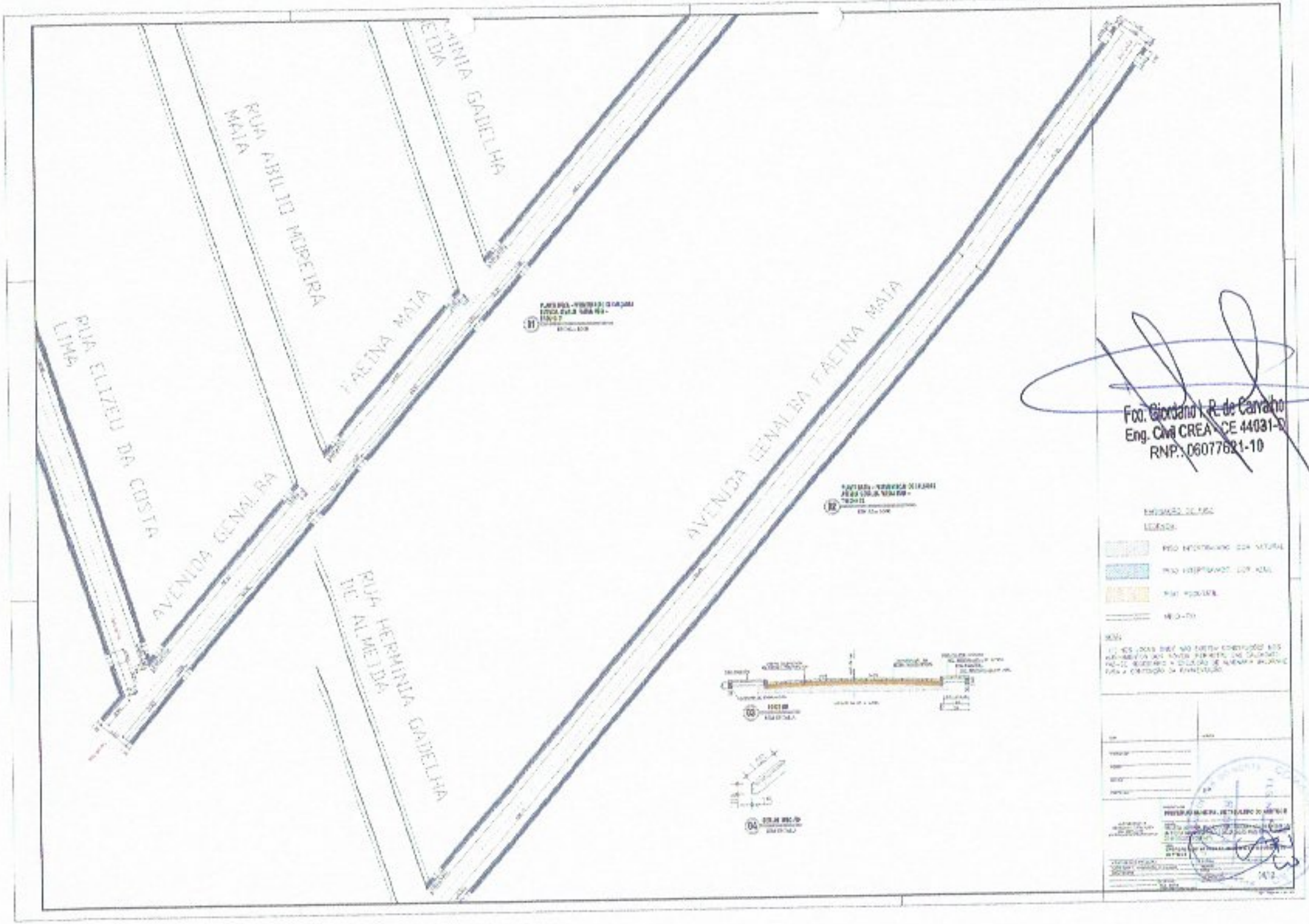
RUA ABILIO MOREIRA MAIA
RUA HERMINIA GABIELHA ALMEIDA
RUA ELIZIEU DA COSTA LIMA
AVENIDA GENALIRA FAEINA MAIA
AVENIDA GENALIRA FAEINA MAIA
Fco. Giordano L. R. de Carvalho
Eng. Civil CREA - CE 44031-D
RNP: 06077621-10

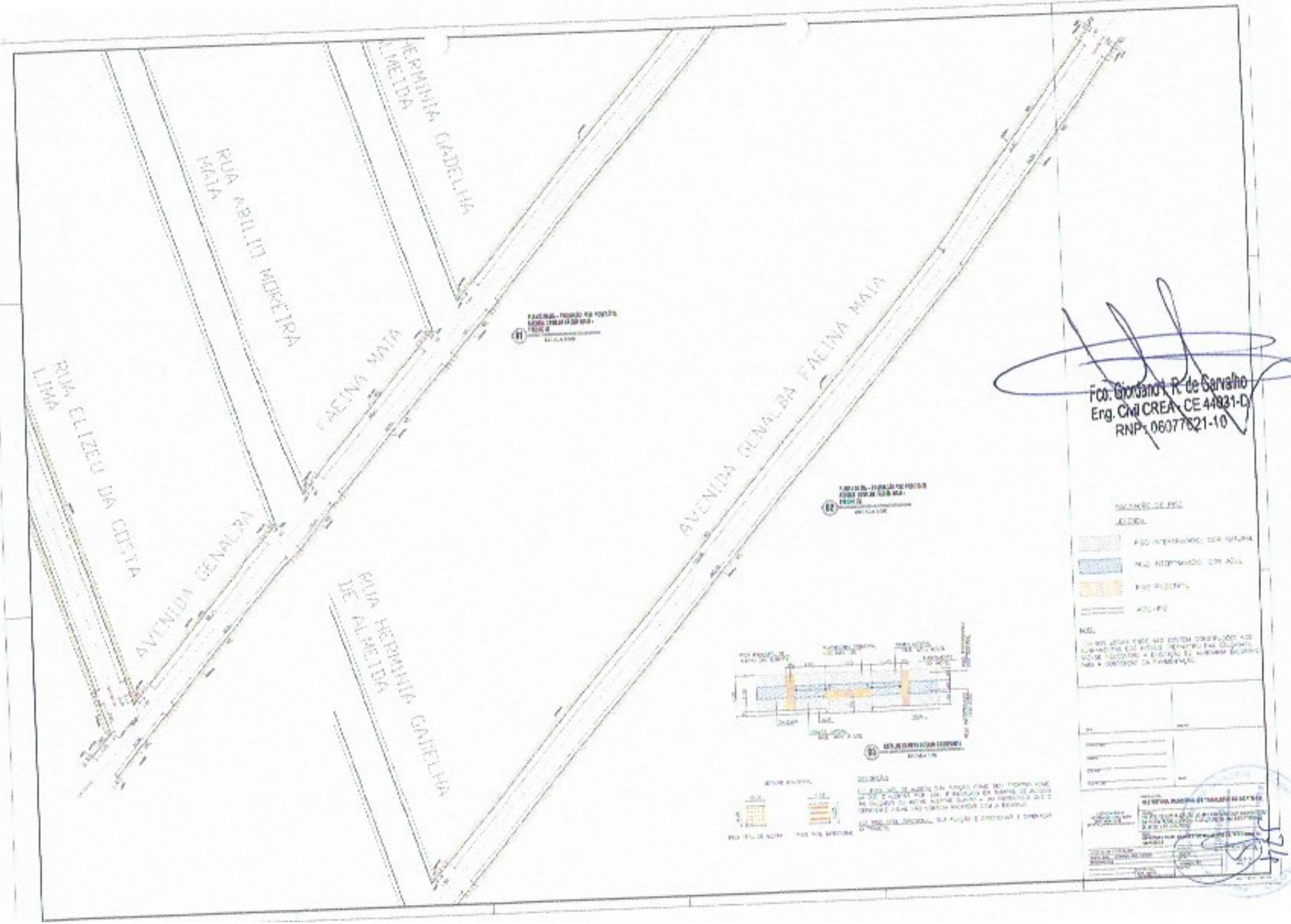
RUA ELIZEU DA CUNHA LIMA
AVENIDA GENALBA
RUA ABELIM MOREIRA MAIA
FAEINA MAIA
RUA HERMINIA GADELHA DE ALMEIDA
AVENIDA GENALBA FAEINA MAIA
RUA HERMINIA GADELHA DE ALMEIDA
Fco. Giordano R. de Carvalho
Eng. Civil CREA - CE 44831-D
RNP: 06077621-10

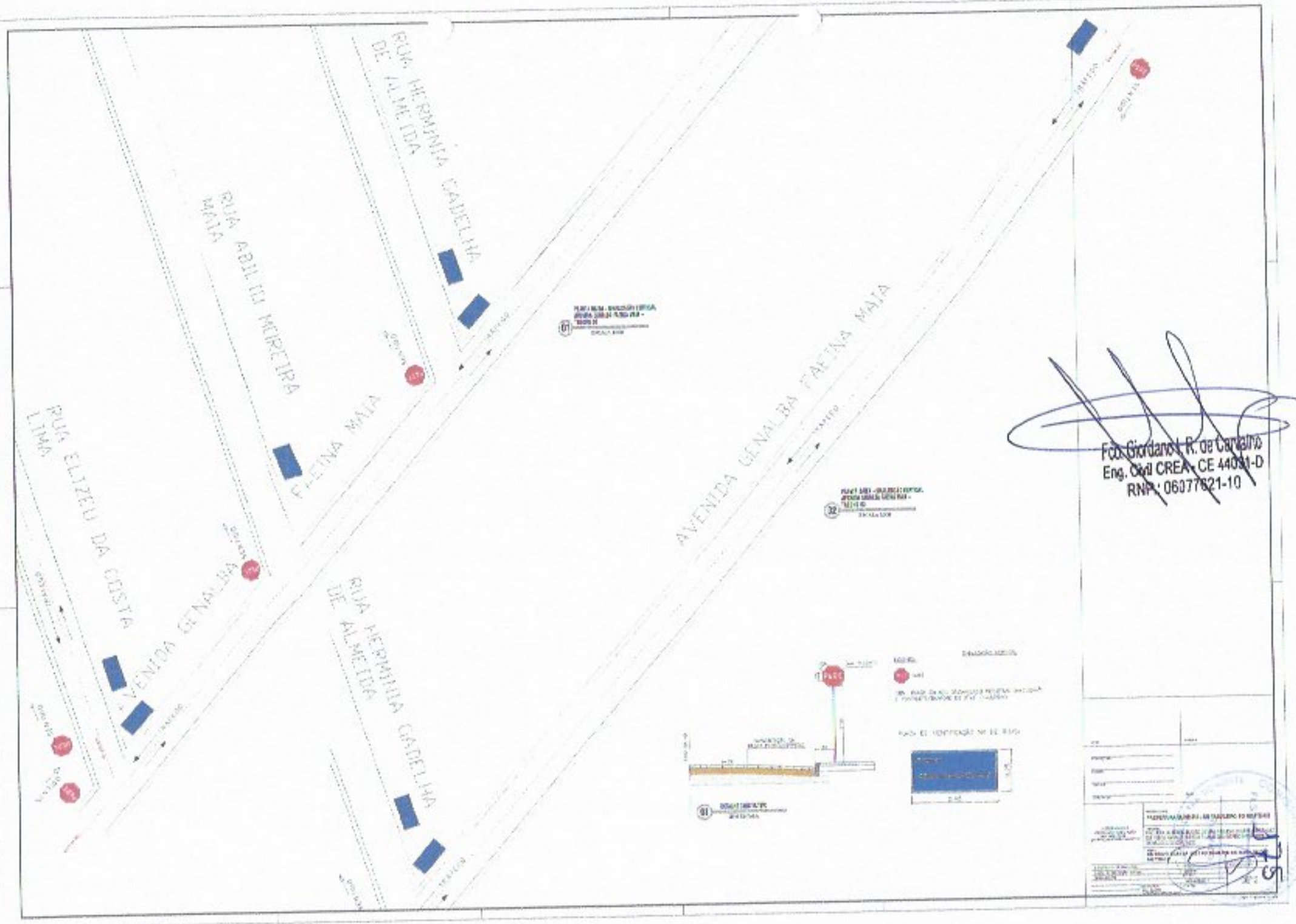
RUA HERMINIA CANDELIA DE ALMEIDA
RUA ABILIO MIRETIRA MAIA
FAENA MAIA
RUA ELIZEU DA COSTA LIMA
AVENIDA GENALBA
AVENIDA GENALBA FAENA MAIA
RUA HERMINIA CANDELIA DE ALMEIDA
PARE
Fco. Giordano L. R. de Carvalho
Eng. Civil CREA - CE 44091-D
RNP : 06077621-10

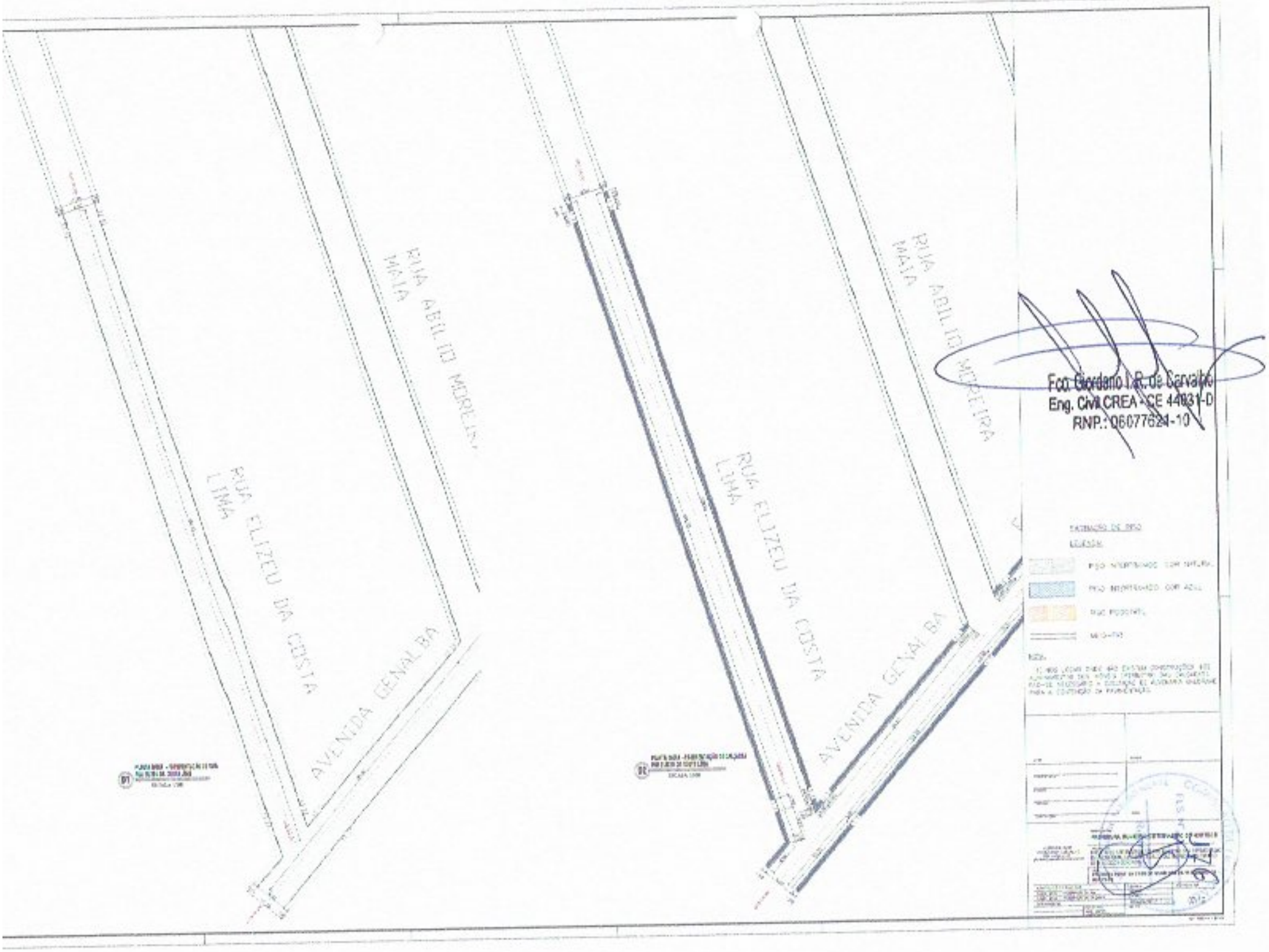
RUA ABILIO MOREIRA MAIA
RUA ELIZEU DA COSTA LIMA
AVENIDA GENALBA
RUA ABILIO MOREIRA MAIA
RUA ELIZEU DA COSTA LIMA
AVENIDA GENALBA
Fco. Giordano I. R. de Carvalho
Eng. Civil CREA - CE 44931-D
RNP.: 060776241-10

RUA ABILIO MOREIRA MAIA
RUA ELIZEU DA COSTA LIMA
AVENIDA GENALBA
RUA ABILIO MOREIRA MAIA
RUA ELIZEU DA COSTA LIMA
AVENIDA GENALBA
Fco. Giordano I. R. de Carvalho
Eng. Civil CREA - CE 44091-D
RNP.: 06077621-10

LEGENDA
PAVIMENTAÇÃO EXISTENTE
Fco. Giordano L.R. de Carvalho
Eng. Civil CREA - CE

178

LEGENDA

- PASSAGEM MOLHADA
- ESTRADA VICINAL
- ALINHAMENTO
- CERCA
- RODOVIA ESTADUAL
- BUEIRO
- PONTE
- BARRAGEM
- LAGO
- ÁGUA
- POSTE
- EDIFICAÇÃO
- REGULAÇÃO DE ESTACA
- MARGEM DE CONTENÇÃO

Fco. Giordano L. R. de Carvalho
Eng. Civil CREA - CE 44031-D
RNP.: 060776211-10

LEVANTAMENTO TOPOGRÁFICO PLANIALTIMÉTRICO

RESERVA MUNICIPAL DE TRABALHO DO SOBRADO

REVISÃO

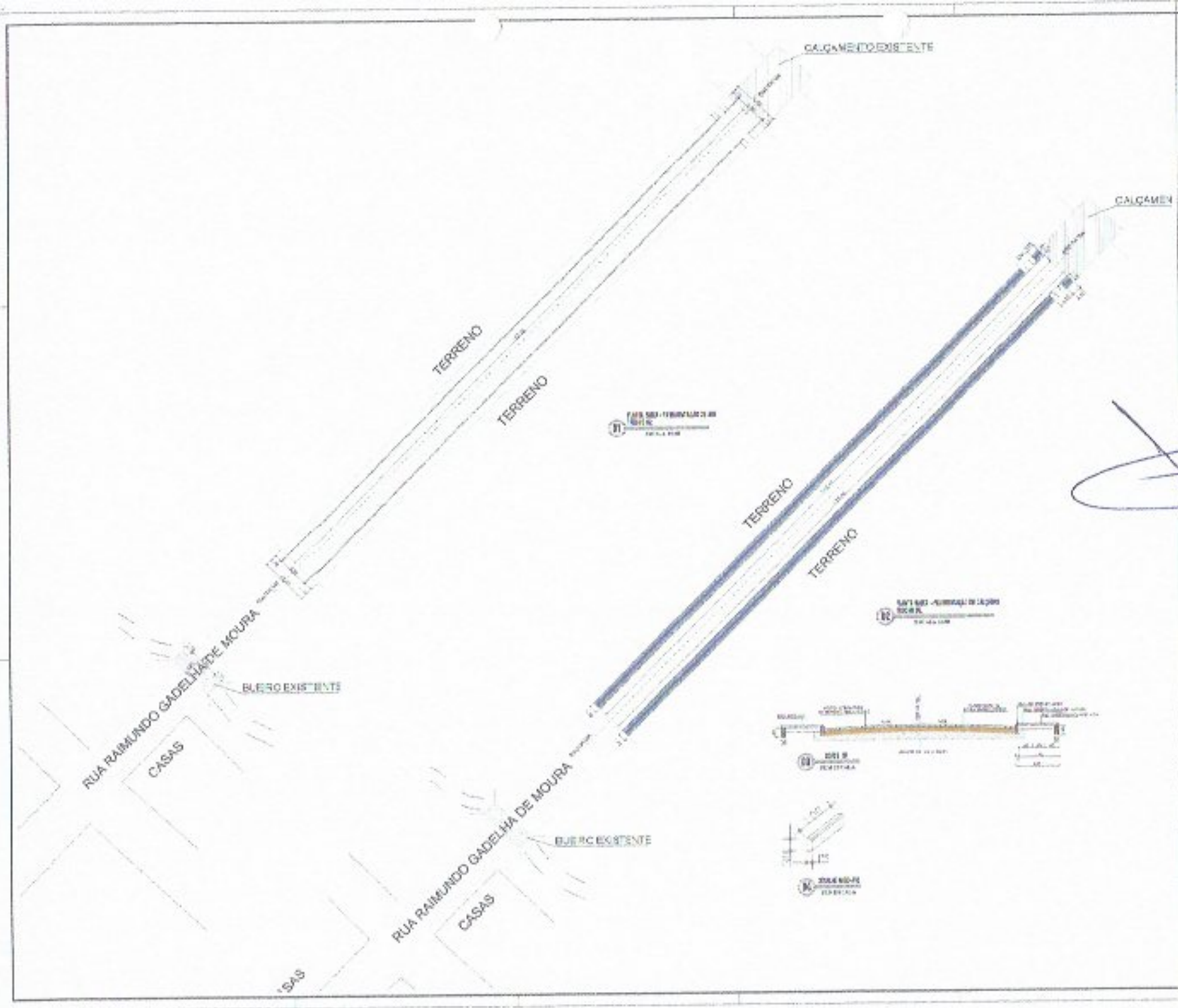

Fco. Giordano I. R. de Carvalho
Eng. Civil CREA - CE 14031-D
RNP.: 06077621-10

CALÇAMENTO EXISTENTE

CALÇAMENTO EXISTENTE

TERRENO

TERRENO

TERRENO

TERRENO

RUA RAIMUNDO GADELHA DE MOURA

BUEIRO EXISTENTE

CASAS

RUA RAIMUNDO GADELHA DE MOURA

BUEIRO EXISTENTE

CASAS

Fcg. Giordano F. R. de Carvalho
Eng. Civil CREA - CE 14031-D
RNR.: 060076621-10

Anotação de Responsabilidade Técnica - ART
Lei nº 6.496, de 7 de dezembro de 1977

CREA-CE

Conselho Regional de Engenharia e Agronomia do Ceará

ART OBRA / SERVIÇO - REGISTRO ANTES DO TÉRMINO DA OBRA/SERVIÇO
Nº CE20170277845

INICIAL

1. Responsável Técnico

FRANCISCO GIORDANO IBIAPINA RODRIGUES DE CARVALHO
Título profissional: **TECNOLOGO EM CONSTRUCAO CIVIL - EDIFICACOES, ENGENHEIRO CIVIL** RNP: **060776211-0**

2. Contratante

Contratante: **PREFEITURA MUNICIPAL DE TABULEIRO DO NORTE** CPF/CNPJ: **07.891.682/0001-19**
RUA PADRE CLICÉRIO Nº: **4605**
Complemento: Bairro: **SÃO FRANCISCO**
Cidade: **Tabuleiro do Norte** UF: **CE** CEP: **62960000**
País: **Brasil**
Telefone: **(88) 3424-2715** Email: **licitacaotabuleiro@gmail.com**
Contrato: **Não especificado** Celebrado em: **18/09/2017**
Valor: **R$ 5.000,00** Tipo de contratante: **PESSOA JURIDICA DE DIREITO PUBLICO**
Ação Institucional: **NENHUMA - NÃO OPTANTE**

3. Dados da Obra/Serviço

Proprietário: **PREFEITURA MUNICIPAL DE TABULEIRO DO NORTE** CPF/CNPJ: **07.891.682/0001-19**
RUA PADRE CLICÉRIO Nº: **S/N**
Complemento: Bairro: **SÃO FRANCISCO**
Cidade: **Tabuleiro do Norte** UF: **CE** CEP: **62960000**
Telefone: **(88) 3424-2715** Email: **licitacaotabuleiro@gmail.com**
Coordenadas Geográficas: **Latitude: 0 Longitude: 0**
Data de Início: **08/01/2018** Previsão de término: **08/05/2018**
Finalidade: **SEM DEFINIÇÃO**

4. Atividade Técnica

A1 - ATUACAO	Quantidade	Unidade
17 - FISCALIZAÇÃO > RESOLUÇÃO 1025 -> OBRAS E SERVIÇOS - ARQUITETURA -> PAISAGISMO -> PAISAGISMO -> #0845 - ACESSOS E PASSEIOS	1,00	un
38 - ORÇAMENTO > RESOLUÇÃO 1025 -> OBRAS E SERVIÇOS - ARQUITETURA -> PAISAGISMO -> PAISAGISMO -> #0845 - ACESSOS E PASSEIOS	1,00	un
5 - PROJETO > RESOLUÇÃO 1025 -> OBRAS E SERVIÇOS - ARQUITETURA -> PAISAGISMO -> PAISAGISMO -> #0845 - ACESSOS E PASSEIOS	1,00	un
17 - FISCALIZAÇÃO > RESOLUÇÃO 1025 -> OBRAS E SERVIÇOS - CONSTRUÇÃO CIVIL -> INFRA-ESTRUTURA TERRITORIAL -> PAVIMENTAÇÃO -> #1478 - EM PARALELEPÍPEDOS	1,00	un
38 - ORÇAMENTO > RESOLUÇÃO 1025 -> OBRAS E SERVIÇOS - CONSTRUÇÃO CIVIL -> INFRA-ESTRUTURA TERRITORIAL -> PAVIMENTAÇÃO -> #1478 - EM PARALELEPÍPEDOS	1,00	un
5 - PROJETO > RESOLUÇÃO 1025 -> OBRAS E SERVIÇOS - CONSTRUÇÃO CIVIL -> INFRA-ESTRUTURA TERRITORIAL -> PAVIMENTAÇÃO -> #1478 - EM PARALELEPÍPEDOS	1,00	un
17 - FISCALIZAÇÃO > RESOLUÇÃO 1025 -> OBRAS E SERVIÇOS - CONSTRUÇÃO CIVIL -> SANEAMENTO -> #1623 - MEIO FIO	1,00	un
38 - ORÇAMENTO > RESOLUÇÃO 1025 -> OBRAS E SERVIÇOS - CONSTRUÇÃO CIVIL -> SANEAMENTO -> #1623 - MEIO FIO	1,00	un
5 - PROJETO > RESOLUÇÃO 1025 -> OBRAS E SERVIÇOS - CONSTRUÇÃO CIVIL -> SANEAMENTO -> #1623 - MEIO FIO	1,00	un
17 - FISCALIZAÇÃO > RESOLUÇÃO 1025 -> OBRAS E SERVIÇOS - CONSTRUÇÃO CIVIL -> EDIFICAÇÕES -> #4112 - ACESSIBILIDADE	1,00	un
38 - ORÇAMENTO > RESOLUÇÃO 1025 -> OBRAS E SERVIÇOS - CONSTRUÇÃO CIVIL -> EDIFICAÇÕES -> #4112 - ACESSIBILIDADE	1,00	un
5 - PROJETO > RESOLUÇÃO 1025 -> OBRAS E SERVIÇOS - CONSTRUÇÃO CIVIL -> EDIFICAÇÕES -> #4112 - ACESSIBILIDADE	1,00	un

Após a conclusão das atividades técnicas o profissional deverá proceder a baixa desta ART

5. Observações

ELABORAÇÃO DE PROJETO, ORÇAMENTO E FISCALIZAÇÃO DA PAVIMENTAÇÃO EM PEDRA PARALELEPÍPEDO E CALÇADAS EM PISO INTERTRAVADO DA RUA RAIMUNDO GADELHA,RUA ELIZEU DA COSTA E AV. GENALBA FEIJÓ, NO MUNICÍPIO DE TABULEIRO DO

A autenticidade desta ART pode ser verificada em: https://crea-ce.sitac.com.br/publico/, com a chave: 5Aa8e
Impresso em: 16/01/2018 às 10:52:27 por: , ip: 186.225.84.5