



ESTADO DO CEARÁ
PREFEITURA MUNICIPAL DE TABULEIRO DO NORTE
SECRETARIA DE OBRAS E SERVIÇOS PÚBLICOS



RELATÓRIO FOTOGRÁFICO

OBJETO: PAVIMENTAÇÃO EM PARALELEPÍPEDO NAS RUAS ELIZEU DA COSTA LIMA E ABÍLIO MOREIRA MAIA NO BAIRRO JOSÉ MENDES SOBRINHO – TABULEIRO DO NORTE

PALÁCIO DO TAMARINDO PREFEITO RAIMUNDO RODRIGUES CHAVES
RUA: PADRE CLICÉRIO, 4605 – FONE (88) 3424.3100
BAIRRO SÃO FRANCISCO – CEP: 62.960-000- TABULEIRO DO NORTE – CEARÁ





2.0 FOTOS RUA ELIZEU DA COSTA LIMA - Br. JOSÉ MENDES

Início:

S:	596481 S
W:	9420658 W

Fim:

S:	596293 S
W:	9421239 W

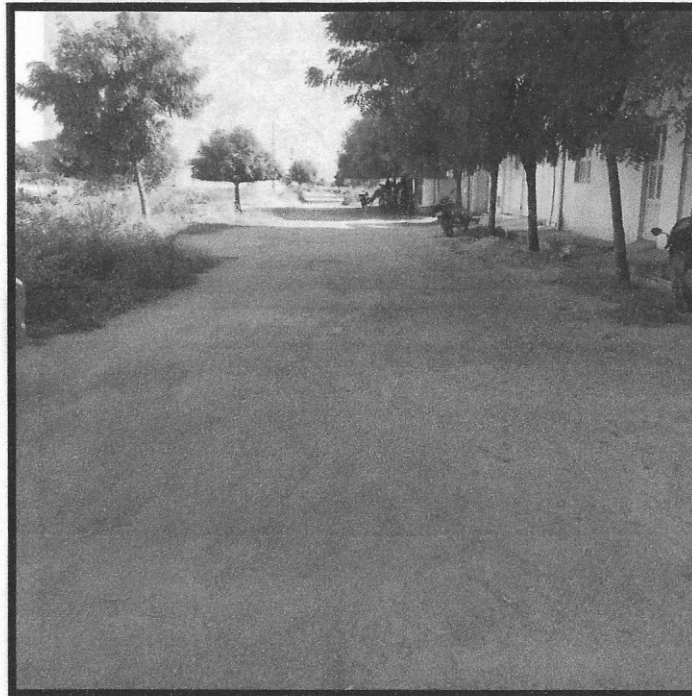



ESTADO DO CEARÁ
PREFEITURA MUNICIPAL DE TABULEIRO DO NORTE
SECRETARIA DE OBRAS E SERVIÇOS PÚBLICOS

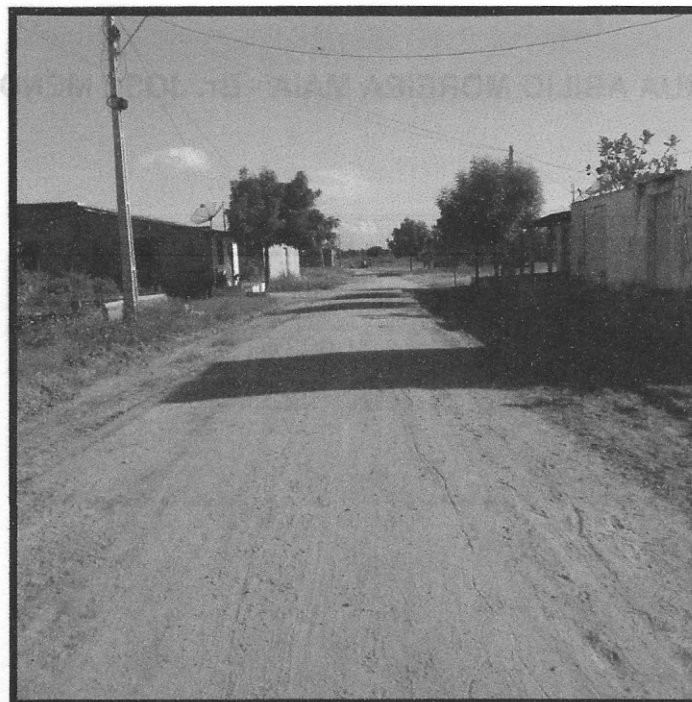
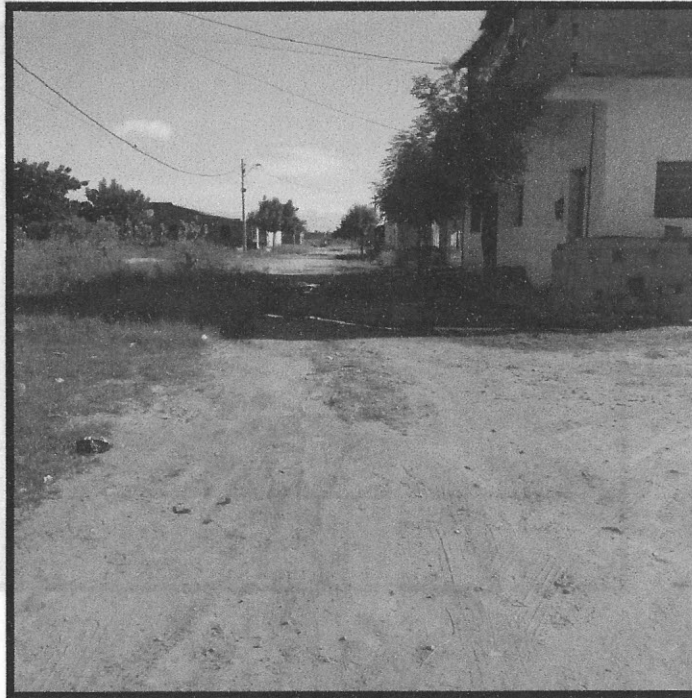



ESTADO DO CEARÁ
PREFEITURA MUNICIPAL DE TABULEIRO DO NORTE
SECRETARIA DE OBRAS E SERVIÇOS PÚBLICOS

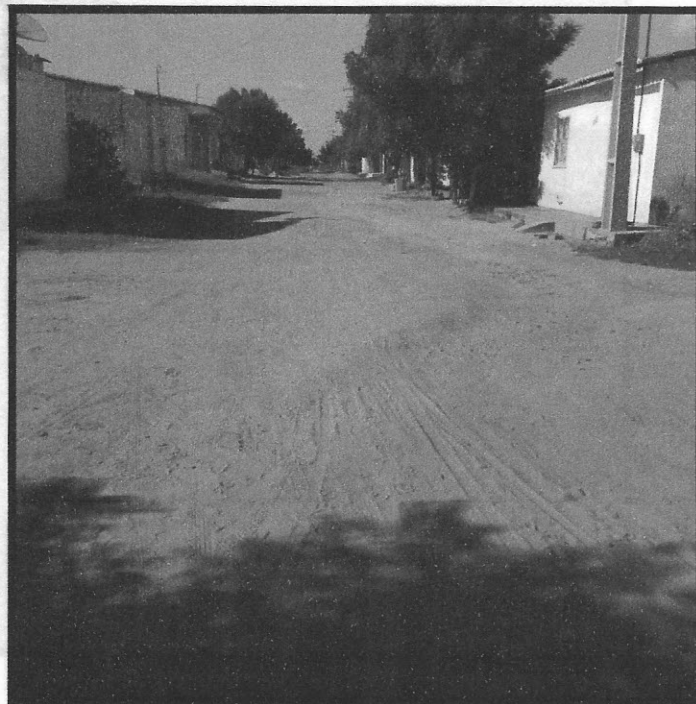

PALÁCIO DO TAMARINDO PREFEITO RAIMUNDO RODRIGUES CHAVES
RUA: PADRE CLICÉRIO, 4605 – FONE (88) 3424.3100
BAIRRO SÃO FRANCISCO – CEP: 62.960-000- TABULEIRO DO NORTE – CEARÁ





ESTADO DO CEARÁ
PREFEITURA MUNICIPAL DE TABULEIRO DO NORTE
SECRETARIA DE OBRAS E SERVIÇOS PÚBLICOS

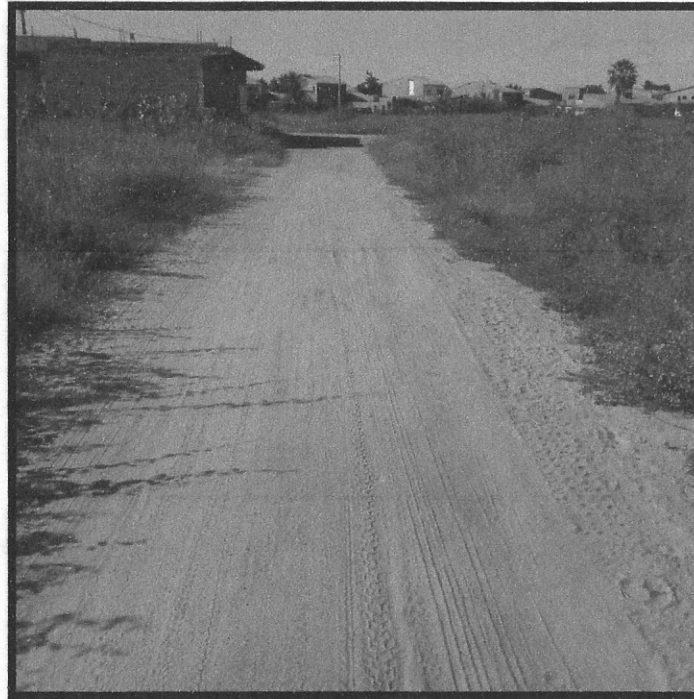

Feo. Giordano I. R. de Carvalho
CPF: 957596973-15
RNP: 06077621
Eng. Civil

PALÁCIO DO TAMARINDO PREFEITO RAIMUNDO RODRIGUES CHAVES
RUA: PADRE CLICÉRIO, 4605 - FONE (88) 3424.3100
BAIRRO SÃO FRANCISCO - CEP: 62.960-000- TABULEIRO DO NORTE - CEARÁ



**PLANIMETRIA
TRECHO CITADO**
EST. 0+0 À EST. 30+15,0 m
EXTENSAO: 615,00 m

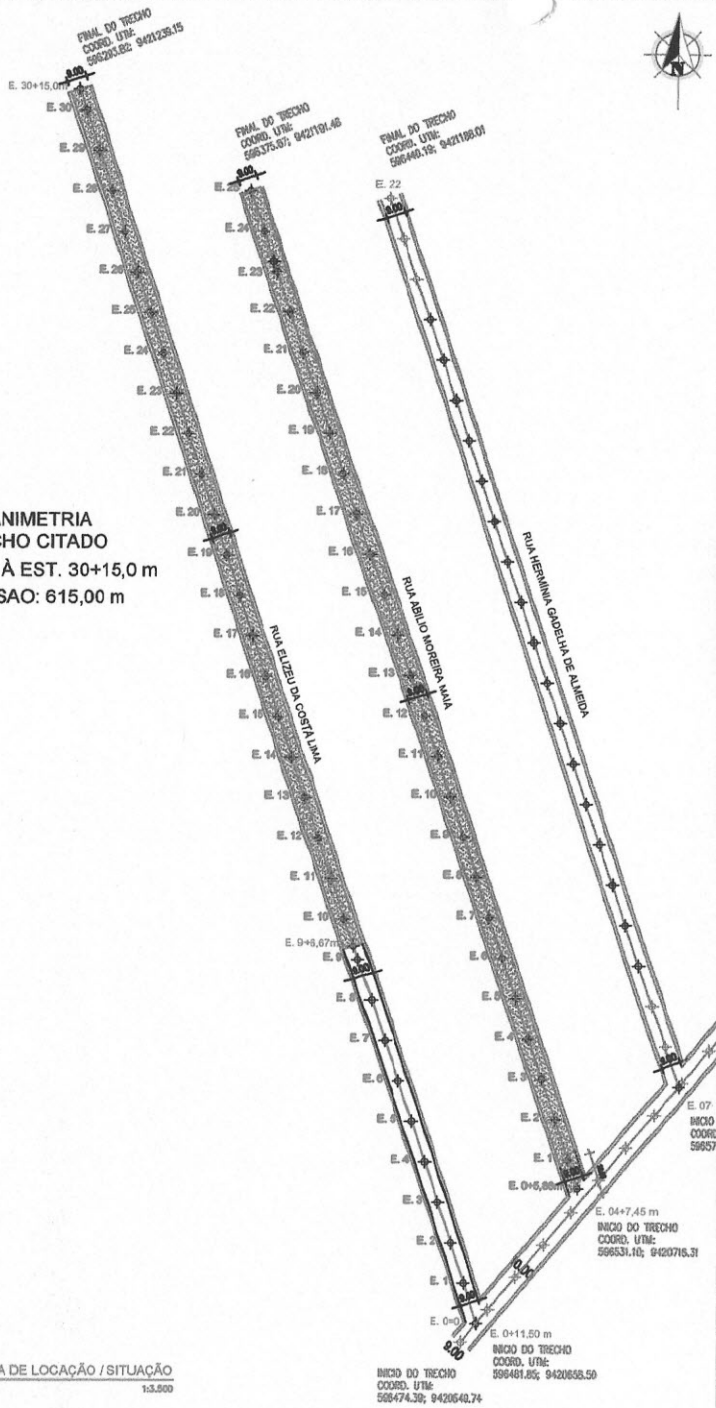

**ALTIMETRIA
PERFIL LONGITUDINAL**

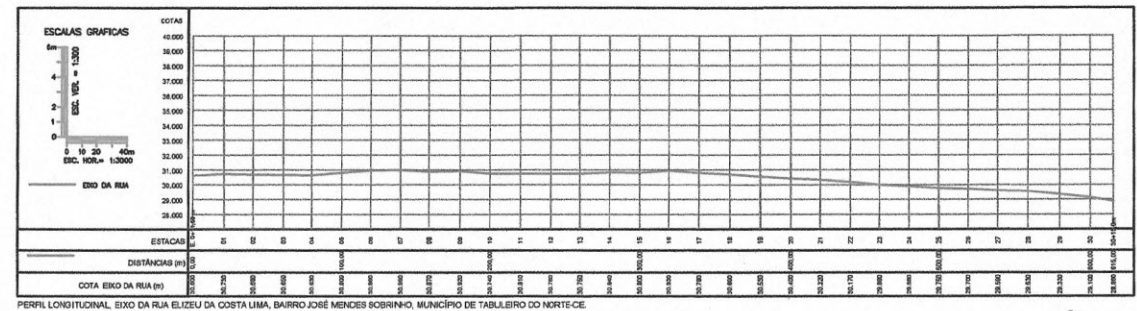

PERFIL LONGITUDINAL, EIXO DA RUA ELIZEU DA COSTA LIMA, BAIRRO JOSÉ MENDES SOBRINHO, MUNICÍPIO DE TABULEIRO DO NORTE-CE



PERFIL LONGITUDINAL
ESCALA 1:50000

Eng.º Civil
I. R. de Carvalho
CPF: 957596973-15
RNP: 06077621

LEGENDA

- ESTRADA EM PIÇARRA
- ESTRADA VICINAL
- CALÇAMENTO EXISTENTE
- CERCA
- RODOVIA ESTADUAL
- BUIRO
- RIACHO, CÓRREGO
- PONTE
- BARRAGEM
- LAGO
- ÁGUA
- POSTE
- SARJETA
- DIVISÃO DE LOCALIDADE

LEVANTAMENTO TOPOGRÁFICO PLANIMÉTRICO
PREFEITURA MUNICIPAL DE TABULEIRO DO NORTE-CE

Objetivo: **PARALELEPÍEDO**

Local: **RUA ELIZEU DA COSTA LIMA, BAIRRO JOSÉ MENDES SOBRINHO, MUNICÍPIO DE TABULEIRO DO NORTE-CE**

Conteúdo: PLANIMETRIA ALTIMETRIA	Escala: INDICADA	Desenhista Técnico: REGIGLEUSON
Estaqueamento: 20 m x 20 m	Data: AGOSTO DE 2017	Técnico Topógrafo: REGIOMARIO
Executado por: SETEP (Serviços de Topografia, Engenharia e Projetos)	Extensão total da estrada: 615,00 m	Largura média: 9,00 m

Prancha: **01/03**

PLANTA DE LOCAÇÃO / SITUAÇÃO
ESCALA 1:3.500

INICIO DO TRECHO
COORD. UTM: 596474,38; 9420649,74

FOTO AEREA LOCAL
ESCALA

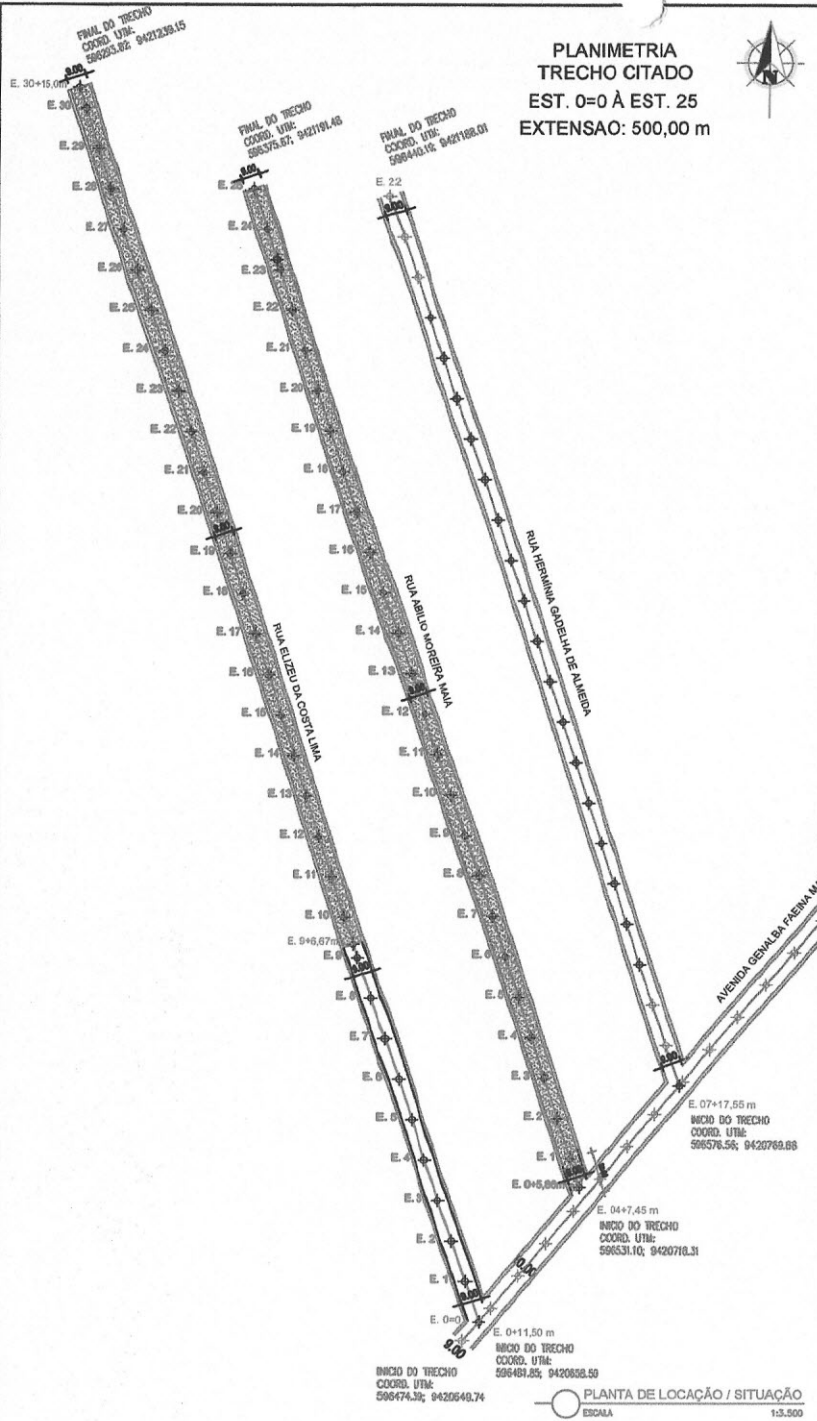

ALTIMETRIA PERFIL LONGITUDINAL

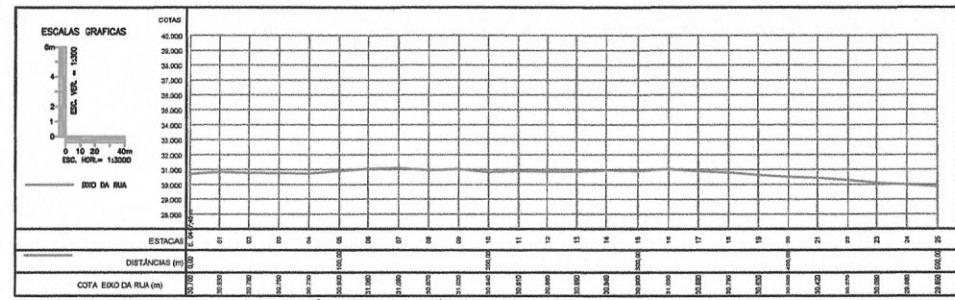

PERFIL LONGITUDINAL, EIXO DA RUA ABILIO MOREIRA MAIA, BAIRRO JOSÉ MENDES SOBRINHO, MUNICÍPIO DE TABULEIRO DO NORTE-CE.

PERFIL LONGITUDINAL
ESCALA: 1:5.000



Fco. Jordano J.R. de Carvalho
 CPF: 957596973-15
 RNP: 06077621
 Eng.º Civil

LEGENDA

- ESTRADA EM PIÇARRA
- ESTRADA VICINAL
- CALÇAMENTO EXISTENTE
- CERCA
- RODOVIA ESTADUAL
- BUEIRO
- RIACHO, CÓRREGO
- PONTE
- BARRAGEM
- LAGO
- ÁGUA
- POSTE
- EDIFICAÇÃO
- BARJETA
- DIVISÃO DE LOCALIDADE

LEVANTAMENTO TOPOGRAFICO PLANIALTIMETRICO
PREFEITURA MUNICIPAL DE TABULEIRO DO NORTE-CE
 Objetivo: **PARALELEPÍPEDO**
 Local: **RUA ABILIO MOREIRA MAIA, BAIRRO JOSÉ MENDES SOBRINHO, MUNICÍPIO DE TABULEIRO DO NORTE-CE.**
 Conteúdo: **PLANIMETRIA** / **ALTIMETRIA**
 Escala: **INDICADA**
 Desenhista Técnico: **REGILEUSON**
 Data: **AGOSTO DE 2017**
 Técnico Topógrafo: **REGIOMARIO**
 Estaqueamento: **20 m x 20 m**
 Extensão total da estrada: **500,00 m**
 Largura média: **9,00 m**
 Executado por: **SETIP (Serviços de Topografia, Engenharia e Projetos)**
 CNPJ: 08.892.428/0001-83 / CREA - CE 40275
 Fone: (85) 3422-1197 / (85) 3212-8966 / (85) 3197-4589
 Prancha: **02/03**

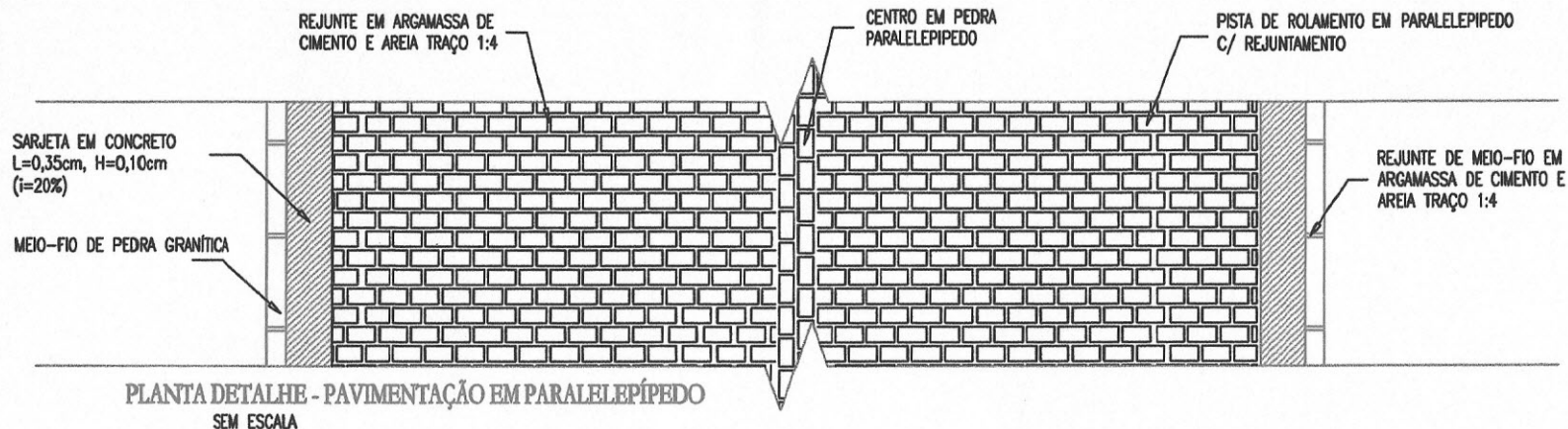

PLANTA DETALHE - PAVIMENTAÇÃO EM PARALELEPÍPEDO
SEM ESCALA

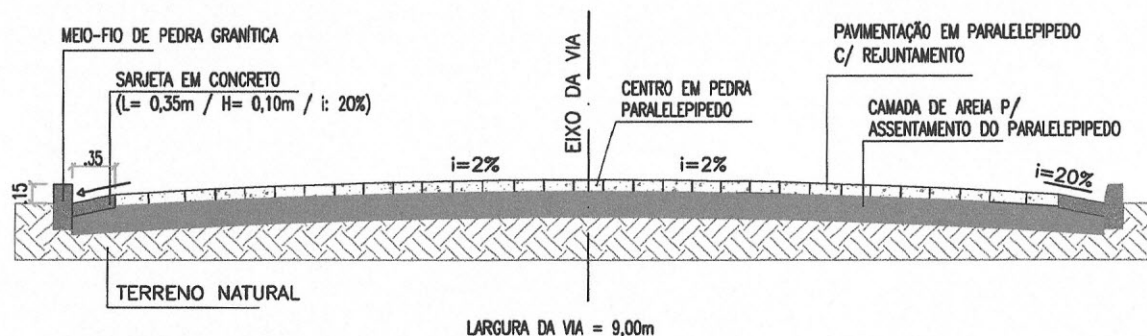

SEÇÃO TIPO - PAVIMENTAÇÃO EM PARALELEPÍPEDO
SEM ESCALA

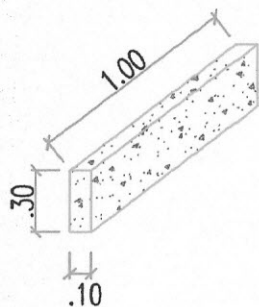

DETALHE BANQUETA/MEIO FIO
ESC: 1/25

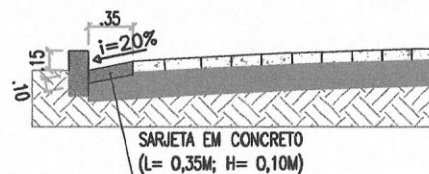

DETALHE SARJETA
SEM ESCALA

Fco. Giordano I. R. de Carvalho
CPF: 957596973-15
RNP: 06077621
Eng.º Civil

PROJETO: PAVIMENTAÇÃO EM PARALELEPÍPEDO C/ REJUNTAMENTO LOCAL: DIVERSAS RUAS DO BAIRRO JOSÉ MENDES SOBRINHO, SEDE DE TABULEIRO DO NORTE-CE

PREFEITURA MUNICIPAL DE TABULEIRO DO NORTE - CE
SECRETARIA DE DESENVOLVIMENTO URBANO



CONTEÚDO DA PRANCHA	ESCALA
PLANTA DETALHE	INDICADA
SEÇÃO TIPO	INDICADA
DETALHE MEIO-FIO E SARJETA	INDICADA
DATA: MAIO/2018	DESENHO: RAUL DANTAS

Nº DA PRANCHA
03 / 03



Anotação de Responsabilidade Técnica - ART
Lei nº 6.496, de 7 de dezembro de 1977

CREA-CE

ART OBRA / SERVIÇO
Nº CE20180337687

Conselho Regional de Engenharia e Agronomia do Ceará



INICIAL

1. Responsável Técnico

FRANCISCO GIORDANO IBIAPINA RODRIGUES DE CARVALHO

Título profissional: **TECNOLOGO EM CONSTRUCAO CIVIL - EDIFICACOES, ENGENHEIRO CIVIL**

RNP: **060776211-0**

2. Contratante

Contratante: **PREFEITURA MUNICIPAL DE TABULEIRO DO NORTE**

CPF/CNPJ: **07.891.682/0001-19**

RUA PADRE CLICÉRIO

Nº: **4605**

Complemento:

Bairro: **SÃO FRANCISCO**

Cidade: **Tabuleiro do Norte**

UF: **CE**

CEP: **62960000**

País: **Brasil**

Telefone: **(88) 3424-2715**

Email: **licitacaotabuleiro@gmail.com**

Contrato: **Não especificado**

Celebrado em: **15/06/2018**

Valor: **R\$ 5.000,00**

Tipo de contratante: **PESSOA JURIDICA DE DIREITO PUBLICO**

Ação Institucional: **NENHUMA - NÃO OPTANTE**

3. Dados da Obra/Serviço

Proprietário: **PREFEITURA MUNICIPAL DE TABULEIRO DO NORTE**

CPF/CNPJ: **07.891.682/0001-19**

RUA PADRE CLICÉRIO

Nº: **S/N**

Complemento:

Bairro: **SÃO FRANCISCO**

Cidade: **Tabuleiro do Norte**

UF: **CE**

CEP: **62960000**

Telefone: **(88) 3424-2715**

Email: **licitacaotabuleiro@gmail.com**

Coordenadas Geográficas: **Latitude: 0 Longitude: 0**

Data de Início: **15/06/2018**

Previsão de término: **15/01/2019**

Finalidade: **SEM DEFINIÇÃO**

4. Atividade Técnica

A1 - ATUACAO	Quantidade	Unidade
38 - ORÇAMENTO > RESOLUÇÃO 1025 -> OBRAS E SERVIÇOS - CONSTRUÇÃO CIVIL -> INFRA-ESTRUTURA TERRITORIAL -> PAVIMENTAÇÃO -> #1478 - EM PARALELEPÍPEDOS	1,00	un
5 - PROJETO > RESOLUÇÃO 1025 -> OBRAS E SERVIÇOS - CONSTRUÇÃO CIVIL -> INFRA-ESTRUTURA TERRITORIAL -> PAVIMENTAÇÃO -> #1478 - EM PARALELEPÍPEDOS	1,00	un
38 - ORÇAMENTO > RESOLUÇÃO 1025 -> OBRAS E SERVIÇOS - CONSTRUÇÃO CIVIL -> SANEAMENTO -> #1623 - MEIO FIO	1,00	un
5 - PROJETO > RESOLUÇÃO 1025 -> OBRAS E SERVIÇOS - CONSTRUÇÃO CIVIL -> SANEAMENTO -> #1623 - MEIO FIO	1,00	un
38 - ORÇAMENTO > RESOLUÇÃO 1025 -> OBRAS E SERVIÇOS - CONSTRUÇÃO CIVIL -> SANEAMENTO -> #1624 - SARJETA	1,00	un
5 - PROJETO > RESOLUÇÃO 1025 -> OBRAS E SERVIÇOS - CONSTRUÇÃO CIVIL -> SANEAMENTO -> #1624 - SARJETA	1,00	un

Após a conclusão das atividades técnicas o profissional deverá proceder a baixa desta ART

5. Observações

PRESTAÇÃO DE SERVIÇOS PARA ELABORAÇÃO DE PROJETO E ORÇAMENTO DA OBRA DE PAVIMENTAÇÃO EM PARALELEPÍPEDO COM REJUNTAMENTO EM DIVERSAS RUAS DO BAIRRO JOSÉ MENDES SOBRINHO NA SEDE DO MUNICÍPIO DE TABULEIRO DO NORTE/CE.

6. Declarações

7. Entidade de Classe

SINDICATO DOS ENGENHEIROS NO ESTADO DO CEARÁ (SENGE-CE)

8. Assinaturas

Declaro serem verdadeiras as informações acima

Tab. do Norte 16 de MAIO de 2018
Local data

FRANCISCO GIORDANO IBIAPINA RODRIGUES DE CARVALHO - CPF:
997.596.973-15

PREFEITURA MUNICIPAL DE TABULEIRO DO NORTE - CNPJ:
07.891.682/0001-19

9. Informações

* A ART é válida somente quando quitada, mediante apresentação do comprovante do pagamento ou conferência no site do Crea.

* Somente é considerada válida a ART quando estiver cadastrada no CREA, quitada, possuir as assinaturas originais do profissional e contratante.



Anotação de Responsabilidade Técnica - ART
Lei nº 6.496, de 7 de dezembro de 1977

CREA-CE

ART OBRA / SERVIÇO
Nº CE20180337687

Conselho Regional de Engenharia e Agronomia do Ceará

INICIAL



10. Valor

Valor da ART: R\$ 82,94

Pago em: 15/05/2018

Nosso Número: 8212625967