



À PREFEITURA MUNICIPAL DE TABULEIRO DO NORTE

PREGÃO PRESENCIAL Nº 06.11.01/2019-SEMS | ABERTURA: 27 DE NOVEMBRO DE 2019 AS 09H00MIN

OBJETO: AQUISIÇÃO DE INSUMOS E INSTRUMENTAL ODONTOLÓGICO, MATERIAL PERMANENTE AMBULATORIAL E INSUMOS LABORATORIAIS, PARA ATENDER AS NECESSIDADES DA SECRETARIA DE SAÚDE DO MUNICÍPIO DE TABULEIRO DO NORTE/CE, REFERENTE AO EXERCÍCIO DE 2020 DE ACORDO COM AS ESPECIFICAÇÕES CONSTANTES NO TERMO DE REFERÊNCIA.

## DECLARAÇÕES

QUIMIFORT COMÉRCIO DE PRODUTOS QUÍMICOS E LABORATORIAL EIRELI, inscrita no CNPJ nº 41.654.740/0001-29, por intermédio de seu representante legal o Sr. JOSÉ HAIRTON TELES DOS SANTOS Brasileiro Casado, Comerciante, portador (a) da Carteira de Identidade nº 93002232804, SSP/CE, e do CPF nº 312.960.173-20.

### A) DECLARAÇÃO DE MENOR TRABALHADOR

Sob as penas da lei, para todos os fins de direito a que se possa prestar, especialmente para fins de prova em processo licitatório, na Modalidade PREGÃO PRESENCIAL Nº 06.11.01/2019-SEMS. Junto à PREFEITURA MUNICIPAL DE TABULEIRO DO NORTE, Estado do Ceará, que, em cumprimento ao estabelecido na Lei nº 9.854, de 27/10/1999, publicada no DOU de 28/10/1999, e ao inciso XXXIII, do artigo 7º, da Constituição Federal, não emprega menores de 18 (dezoito) anos em trabalho noturno, perigoso ou insalubre, nem emprega menores de 16 (dezesesseis) anos em trabalho algum, salvo na condição de aprendiz, a partir de 14 (quatorze) anos. Pelo que, por ser a expressão da verdade, firma o presente, sob as penas da lei.

### B) DECLARAÇÃO DOS TERMOS DO EDITAL

Sob as penas da lei, para todos os fins de direito a que se possa prestar, especialmente para fins de prova em processo licitatório, na Modalidade PREGÃO PRESENCIAL Nº 06.11.01/2019-SEMS. Junto à PREFEITURA MUNICIPAL DE TABULEIRO DO NORTE, Estado do Ceará, que cumpre plenamente os requisitos de habilitação e concorda integralmente com os termos deste edital e seus anexos;

### C) DECLARAÇÃO DE INDONEIDADE PARA LICITAR

Declaro para fins de participação em processo licitatório e sob as penas da lei, que a empresa QUIMIFORT COMÉRCIO DE PRODUTOS QUÍMICOS E LABORATORIAL EIRELI, inscrita no CNPJ sob o nº 41.654.740/0001.29, não foi declarada INIDÔNIA para licitar ou contratar com a Administração Pública, os termos do inciso IV do Art. 87 da lei 8.666/93, comprometemo-nos sob as penas da Lei, a levar ao conhecimento da Prefeitura do Município de Tabuleiro do Norte, Estado do Ceará, qualquer fato superveniente que venha a impossibilitar a habilitação;

### D) DECLARAÇÃO DE MICRO EMPRESA / EMPRESA DE PEQUENO PORTE

Declara, sob as penas da lei, que cumpre os requisitos estabelecidos no artigo 3º, bem como não incorre em quaisquer dos impedimentos previstos no § 4º do mesmo artigo, da Lei Complementar Nº. 123, de 14 de dezembro de 2006. Estando apta a usufruir do tratamento favorecido estabelecido nos artigos 42 e 49 da referida lei.

### E) DECLARAÇÃO DE INEXISTÊNCIA DE VINCULO EMPREGATÍCIO COM O MUNICÍPIO DE TABULEIRO DO NORTE.

QUIMIFORT COMÉRCIO DE PRODUTOS QUÍMICOS E LABORATORIAL EIRELI, inscrita no CNPJ nº 41.654.740/0001-29, por intermédio de seu representantes legal, sócio administrador, o Sr. JOSÉ HAIRTON TELES DOS SANTOS Brasileiro Casado, Comerciante, portador (a) da Carteira de Identidade nº 93002232804, SSP/CE, e do CPF nº 312.960.173-20, DECLARA sob as penas da lei, que não tenho nenhum vínculo empregatício de nenhuma natureza, com a Prefeitura Municipal de Tabuleiro do Norte.

Pelo que, por ser expressão da verdade, firmo o presente, sob as penas da Lei.

Fortaleza, 26 de Novembro de 2019.

  
  
QUIMIFORT Com. de Produtos  
Químicos e Laboratoriais Ltda-EPP  
José Hairton Teles dos Santos  
CPF. 312.960.173-20

  
MORAIS  
CORREIA



# PROPOSTA DE PREÇOS

**PREFEITURA MUNICIPAL DE  
TABULEIRO DO NORTE**

**PREGÃO PRESENCIAL N° 06.11.01/2019-SEMS**



**AO PREGOEIRO DA PREFEITURA MUNICIPAL DE TABULEIRO DO NORTE  
PREGÃO PRESENCIAL: Nº 06.11.01/2019 - SEMS**

PROPONENTE: LABTECNICA PRODUTOS PARA LABORATORIO EIRELI ME  
ENDEREÇO: AV. TREZE DE MAIO, 255A, FATIMA FORTALEZA – CEARA CEP: 60.040-530  
CNPJ: 03.183.450/0001-55  
BANCO: BANCO DO BRASIL AGÊNCIA Nº.1369-2 CONTA CORRENTE Nº. 27744-4  
EMAIL: [LABTECNICA@LABTECNICA.COM.BR](mailto:LABTECNICA@LABTECNICA.COM.BR)

TELEFONE: (85) 3283.5959

**LOTE 9**

EM	ESPECIFICAÇÃO	UND	QTD	MARCA	V. UNT	V. TOTAL	VL.UNT extenso	VL.TOTAL Extenso
1	CANETA ODONTOLÓGICA - CONTRA ÂNGULO. MOD. FX 110 1:1	UND	5	Dentflex	R\$ 472,73	R\$ 2.363,65	Quatrocentos e setenta e dois reais e setenta e três centavos	Dois mil, trezentos e sessenta e três reais e sessenta e cinco centavos
2	CANETA ODONTOLÓGICA - MICRO MOTOR. MOD. MI 01	UND	5	Dentflex	R\$ 574,55	R\$ 2.872,75	Quinhentos e setenta e quatro reais e cinquenta e cinco centavos	Dois mil, oitocentos e setenta e dois reais e setenta e cinco centavos
3	CANETA ODONTOLÓGICA - DE ALTA ROTAÇÃO. MOD. SIEMA AIR IS	UND	5	Dentflex	R\$ 552,73	R\$ 2.763,65	Quinhentos e cinquenta e dois reais e setenta e três centavos	Dois mil, setecentos e sessenta e três reais e sessenta e cinco centavos
4	ULTRASSOM CAVITADOR (PERIODONTIA). MOD. CAVFLEX 6000	UND	3	Dentflex	R\$ 683,64	R\$ 2.050,92	Seiscentos e oitenta e três reais e sessenta e quatro centavos	Dois mil e cinquenta reais e noventa e dois centavos
<b>TOTAL DO LOTE 9</b>						<b>R\$ 10.050,97</b>	<b>Dez mil e cinquenta reais e noventa e sete centavos</b>	

**LOTE 13**

ITEM	ESPECIFICAÇÃO	UND	QTD	MARCA	V. UNT	V. TOTAL	VL.UNT extenso	VL.TOTAL Extenso
1	ACIDO ACÉTICO GLACIAL C/ 1000 ML P.A	UND	5	Dinamica	R\$ 17,00	R\$ 85,00	Dezesseis reais	Oitenta e cinco reais
2	ÁCIDO ÚRICO LÍQUIDO ESTÁVEL ENZIMÁTICO COLORIMÉTRICO	UND	25	Bioclin	R\$ 49,45	R\$ 1.236,36	Quarenta e nove reais e quarenta e cinco centavos	Mil duzentos e trinta e seis reais e trinta e seis centavos
3	ÁLCOOL ABSOLUTO 1L CAIXA C/ 12 UND	CX	55	Dinamica	R\$ 200,01	R\$ 11.000,55	Duzentos reais e um centavo	Onze mil reais e cinquenta e cinco centavos
4	ANTI-A (SORO)	UND	20	Prothemo	R\$ 35,25	R\$ 705,00	Trinta e cinco reais e vinte e cinco centavos	Setecentos e cinco reais
5	ANTI-B (SORO)	UND	20	Prothemo	R\$ 43,25	R\$ 865,00	Quarenta e três reais e vinte e cinco centavos	Oitocentos e sessenta e cinco reais
6	ANTI-D (SORO)	UND	20	Prothemo	R\$ 58,66	R\$ 1.173,20	Cinquenta e oito reais e sessenta e seis centavos	Mil cento e setenta e três reais e vinte centavos
7	BILIRRUBINA COLORIMÉTRICO	UND	5	Bioclin	R\$ 38,86	R\$ 194,30	Trinta e oito reais e oitenta e seis centavos	Cento e noventa e quatro reais e trinta centavos
8	BIO LÁTEX ASO REAGENTE LÍQUIDO ESTÁVEL C/50 TESTES	UND	15	Bioclin	R\$ 75,17	R\$ 1.127,55	Setenta e cinco reais e dezessete centavos	Mil cento e vinte e sete reais e cinquenta e cinco centavos
9	COLESTEROL HDL ENZIMÁTICO COLORIMÉTRICO	UND	65	Bioclin	R\$ 19,82	R\$ 1.288,18	Dezenove reais e oitenta e dois centavos	Mil duzentos e oitenta e oito reais e dezoito centavos
10	COLESTEROL LIQUIFORM COLORIMÉTRICO	CX	150	Bioclin	R\$ 108,88	R\$ 16.332,00	Cento e oito reais e oitenta e oito centavos	Dezesseis mil, trezentos e trinta e dois reais

*DA*

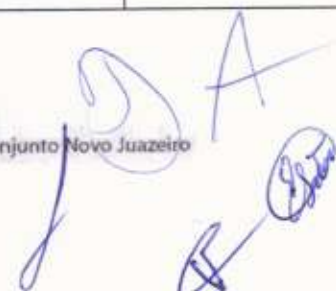

11	CONJUNTO DE COLOR ZIEH-NIELSEN NEW PROV. (AZUL DE METILENO, ÁLCOOL E ACIDO DE FUCSINA)	CX	5	Laborclin	R\$ 59,93	R\$ 299,64	Cinquenta e nove reais e noventa e três centavos	Duzentos e noventa e nove reais e sessenta e quatro centavos
12	COOMBS INDIRETO	UND	8	Prothemo	R\$ 60,13	R\$ 481,04	Sessenta reais e treze centavos	Quatrocentos e oitenta e um reais e quatro centavos
13	CREATININA COLORIMÉTRICO	CX	15	Bioclin	R\$ 41,20	R\$ 618,00	Quarenta e um reais e vinte centavos	Seiscentos e dezoito reais
14	CREATININA QUINASE TOTAL (CK) EM MODO CINÉTICO EM SORO OU PLASMA	CX	5	Bioclin	R\$ 191,45	R\$ 957,25	Cento e noventa e um reais e quarenta e cinco centavos	Novecentos e cinquenta e sete reais e vinte e cinco centavos
15	DETERGENTE NÃO IÔNICO PARA LIMPEZA DE VIDRARIA FRASCO COM 1000ML	GL	15	Dinamica	R\$ 25,96	R\$ 389,40	Vinte e cinco reais e noventa e seis centavos	Trezentos e oitenta e nove reais e quarenta centavos
16	DEXTROSE 500G	TB	25	Dinamica	R\$ 126,50	R\$ 3.162,50	Cento e vinte e seis reais e cinquenta centavos	Três mil, cento e sessenta e dois reais e cinquenta centavos
17	FATOR REUMATOIDE	CX	15	Bioclin	R\$ 43,04	R\$ 645,60	Quarenta e três reais e quatro centavos	Seiscentos e quarenta e cinco reais e sessenta centavos
18	FITAS DE URINA 10 PARÂMETRO C/ 100UND	FR	70	Laborclin	R\$ 53,64	R\$ 3.754,55	Cinquenta e três reais e sessenta e quatro centavos	Três mil, setecentos e cinquenta e quatro reais e cinquenta e cinco centavos
19	GLICOSE COLORIMETRIC O PONTO FINAL	CX	60	Bioclin	R\$ 73,45	R\$ 4.407,00	Setenta e três reais e quarenta e cinco centavos	Quatro mil, quatrocentos e sete reais
20	GLISTAB 20ML - FLUORETO DE SÓDIO	FR	75	Bioclin	R\$ 6,09	R\$ 456,82	Seis reais e nove centavos	Quatrocentos e cinquenta e seis reais e oitenta e dois centavos

21	HEMOGLOBINA GLICADA C/25 TESTES	UND	15	Katal	R\$ 256,66	R\$ 3.849,90	Duzentos e cinquenta e seis reais e sessenta e seis centavos	Três mil, oitocentos e quarenta e nove reais e noventa centavos
22	HEMSTAB 20ML - EDTA COAGULANTE	FR	75	Bioclin	R\$ 6,09	R\$ 456,82	Seis reais e nove centavos	Quatrocentos e cinquenta e seis reais e oitenta e dois centavos
23	INSTANT PROV Nº 01 500 ML	FR	1	Laborclin	R\$ 15,56	R\$ 15,56	Quinze reais e cinquenta e seis centavos	Quinze reais e cinquenta e seis centavos
24	INSTANT PROV Nº 03 500 ML	FR	1	Laborclin	R\$ 15,56	R\$ 15,56	Quinze reais e cinquenta e seis centavos	Quinze reais e cinquenta e seis centavos
25	INSTANT PROV Nº 02 500 ML	FR	1	Laborclin	R\$ 15,56	R\$ 15,56	Quinze reais e cinquenta e seis centavos	Quinze reais e cinquenta e seis centavos
26	IODETO DE POTÁSSIO 500G	FR	7	Dinamica	R\$ 145,33	R\$ 1.017,31	Cento e quarenta e cinco reais e trinta e três centavos	Mil e dezessete reais e trinta e um centavos
27	IODO METÁLICO	FR	10	Dinamica	R\$ 172,73	R\$ 1.727,27	Cento e setenta e dois reais e setenta e três centavos	Mil setecentos e vinte e sete reais e vinte e sete centavos
28	KIT DENGUE NSI C/20 TESTES	KIT	15	Bioclin	R\$ 366,03	R\$ 5.490,45	Trezentos e sessenta e seis reais e três centavos	Cinco mil, quatrocentos e noventa reais e quarenta e cinco centavos
29	MB DA CREATINA QUINASE (CK-MB) EM MODO CINÉTICO EM SORO OU PLASMA	CX	5	Bioclin	R\$ 423,42	R\$ 2.117,10	Quatrocentos e vinte e três reais e quarenta e dois centavos	Dois mil, cento e dezessete reais e dez centavos
30	PADRÃO DE BILIRRUBINA COLORIMETRICO	CX	1	Bioclin	R\$ 24,48	R\$ 24,48	Vinte e quatro reais e quarenta e oito centavos	Vinte e quatro reais e quarenta e oito centavos
31	PAPEL DE FILTRO QUALITATIVO COM 100 DISCOS 9CM	UND	4	J.prolab	R\$ 8,53	R\$ 34,12	Oito reais e cinquenta e três centavos	Trinta e quatro reais e doze centavos

A



32	REAGENTE PARA DETERMINAÇÃO DE FOSFATASE ALCALINA PELO METODO COMORIMETRO DE PONTO FINAL PARA 100 TESTES	CX	5	Bioclin	R\$ 81,02	R\$ 405,09	Oitenta e um reais e dois centavos	Quatrocentos e cinco reais e nove centavos
33	REAGENTE PARA DETERMINAÇÃO DE GAMA GT PELO MÉTODO CINÉTICO PARA REALIZAÇÃO DE 60 TESTES	CX	5	Bioclin	R\$ 98,84	R\$ 494,18	Noventa e oito reais e oitenta e quatro centavos	Quatrocentos e noventa e quatro reais e dezoito centavos
34	REAGENTE PARA DIAGNÓSTICO CLINICO, CONJUNTO COMPLETO, QUALITATIVO DE TROPORINA I, CRONATOGRAFIA C/50	CX	5	Bioclin	R\$ 270,97	R\$ 1.354,85	Duzentos e setenta reais e noventa e sete centavos	Mil trezentos e cinquenta e quatro reais e oitenta e cinco centavos
35	REAGENTE PARA REALIZAÇÃO DE TEMPO DE ATIVIDADE PROTROMBÍNICA-TAP-CAIXA COM 10X2ML	CX	15	Clot	R\$ 109,33	R\$ 1.639,95	Cento e nove reais e trinta e três centavos	Mil seiscentos e trinta e nove reais e noventa e cinco centavos
36	REAGENTE PARA REALIZAÇÃO DE TEMPO DE TROMBOSPLASTINA PARCIAL ATIVADO-TTPA.	CX	15	Clot	R\$ 105,22	R\$ 1.578,30	Cento e cinco reais e vinte e dois centavos	Mil quinhentos e setenta e oito reais e trinta centavos
37	SEROLATEX PCR COMPLETO (COM CONTROLES POSITIVO E NEGATIVO)	CX	50	Bioclin	R\$ 93,34	R\$ 4.667,00	Noventa e três reais e trinta e quatro centavos	Quatro mil, seiscentos e sessenta e sete reais
38	TESTE IMUNOCROMATO GRAFICO SOROLÓGICO P/HCG C/ 25 TESTES	CX	6	Bioclin	R\$ 75,14	R\$ 450,84	Setenta e cinco reais e quatorze centavos	Quatrocentos e cinquenta reais e oitenta e quatro centavos

A



39	TRANSAMINASE SOROLOGICO (TGO) C/ 100 TESTES	CX	90	Bioclin	R\$ 81,02	R\$ 7.291,64	Oitenta e um reais e dois centavos	Sete mil, duzentos e noventa e um reais e sessenta e quatro centavos
40	TRANSAMINASE SOROLOGICO C/ 100 TESTES (TGP)	CX	90	Bioclin	R\$ 80,50	R\$ 7.245,00	Oitenta reais e cinquenta centavos	Sete mil, duzentos e quarenta e cinco reais
41	TRIGLICERÍDEOS GPO LIQUIDO ESTÁVEL COLORIMÉTRICO	CX	150	Bioclin	R\$ 119,49	R\$ 17.923,64	Cento e dezenove reais e quarenta e nove centavos	Dezessete mil, novecentos e vinte e três reais e sessenta e quatro centavos
42	URÉIA ENZIMÁTICA COLORIMÉTRICO C/ 100 TESTES	CX	15	Bioclin	R\$ 107,19	R\$ 1.607,85	Cento e sete reais e dezenove centavos	Mil seiscentos e sete reais e oitenta e cinco centavos
43	VDRL	UND	15	Bioclin	R\$ 64,74	R\$ 971,10	Sessenta e quatro reais e setenta e quatro centavos	Novecentos e setenta e um reais e dez centavos
<b>TOTAL DO LOTE 13</b>						<b>R\$ 109.572,51</b>	<b>Cento e nove mil, quinhentos e setenta e dois reais e cinquenta e um centavos</b>	

LOTE 14								
ITEM	ESPECIFICAÇÃO	UND	QTD	MARCA	V. UNT	V. TOTAL	VL.UNT extenso	VL.TOTAL Extenso
1	ADAPTADOR DE AGULHA A VACUO	UND	30	Labor Import	R\$ 0,91	R\$ 27,30	Noventa e um centavos de real	Vinte e sete reais e trinta centavos
2	AGULHA A VACUO 25	CX	300	Labor Import	R\$ 36,36	R\$ 10.908,00	Trinta e seis reais e trinta e seis centavos	Dez mil, novecentos e oito reais
<b>TOTAL DO LOTE 14</b>						<b>R\$ 10.935,30</b>	<b>Dez mil, novecentos e trinta e cinco reais e trinta centavos</b>	

Labtécnica Produtos Para Laboratório Eireli ME  
Av Treze De Maio 255 - A - Fátima - Cep 60040-530  
Tel. (85) 3283-5959 (85) 3223-8788  
CNPJ - 03.183.450/0001-55  
IE - 06.284.538-1  
Fortaleza - Ceará

Filial 1 - Rua Antônio José Sousa, 273 - Conjunto Novo Juazeiro  
Cep 63030-570 - Tel. (88) 3572-1228  
CNPJ - 03.183.450/0002-36  
Juazeiro Do Norte - Ceará  
labtecnica@labtecnica.com.br  
www.labtecnica.com.br

A





**LOTE 15**

ITEM	ESPECIFICAÇÃO	UND	QTD	MARCA	V. UNT	V. TOTAL	VL.UNT extenso	VL.TOTAL Extenso
1	COLETOR UNIVERSAL 80ML C/100	PC	150	Cral	R\$ 36,64	R\$ 5.496,00	Trinta e seis reais e sessenta e quatro centavos	Cinco mil, quatrocentos e noventa e seis reais
2	ESCOVA PARA LAVAGEM DE TUBOS DE ENSAIO E VIDRARIAS	UND	15	J. Prolab	R\$ 13,46	R\$ 201,90	Treze reais e quarenta e seis centavos	Duzentos e um reais e noventa centavos
3	LAMINA PONTA FOSCA	CX	15	Precision	R\$ 5,09	R\$ 76,35	Cinco reais e nove centavos	Setenta e seis reais e trinta e cinco centavos
4	MASCARA BICO DE PATO	UND	25	Descarpack	R\$ 3,64	R\$ 91,00	Três reais e sessenta e quatro centavos	Noventa e um reais
5	PIPETA GRADUADA AUTOMATICA DE 100UL	UND	2	Kacil	R\$ 148,88	R\$ 297,76	Cento e quarenta e oito reais e oitenta e oito centavos	Duzentos e noventa e sete reais e setenta e seis centavos
6	PIPETA MONOCANAL OROLOGI DE 100UL A 1000 UL	UND	2	Kacil	R\$ 135,72	R\$ 271,44	Cento e trinta e cinco reais e setenta e dois centavos	Duzentos e setenta e um reais e quarenta e quatro centavos
7	PIPETA MONOCANAL OROLOGI DE 10UL A 100 UL	UND	2	Kacil	R\$ 146,88	R\$ 293,76	Cento e quarenta e seis reais e oitenta e oito centavos	Duzentos e noventa e três reais e setenta e seis centavos
8	PLACA KLINE	UND	2	Precision	R\$ 63,64	R\$ 127,28	Sessenta e três reais e sessenta e quatro centavos	Cento e vinte e sete reais e vinte e oito centavos
9	PONTEIRA 100 A 1000 MICROLITROS (AZUL) PACOTE COM 1000 UND	UND	20	Labor Import	R\$ 27,27	R\$ 545,40	Vinte e sete reais e vinte e sete centavos	Quinhentos e quarenta e cinco reais e quarenta centavos
10	PONTEIRA 20 A 200 MICROLITROS (AMARELA) PACOTE COM 1000 UND	UND	20	Labor Import	R\$ 12,73	R\$ 254,60	Doze reais e setenta e três centavos	Duzentos e cinquenta e quatro reais e sessenta centavos

Labtécnica Produtos Para Laboratório Eireli ME  
Av Treze De Maio 255 - A - Fátima - Cep 60040-530  
Tel. (85) 3283-5959 (85) 3223-8788  
CNPJ - 03.183.450/0001-55  
IE - 06.284.538-1  
Fortaleza - Ceará

Filial 1 - Rua Antônio José Sousa, 273 - Conjunto Novo Juazeiro  
Cep 63030-570 - Tel. (88) 3572-1228  
CNPJ - 03.183.450/0002-36  
Juazeiro Do Norte - Ceará  
labtecnica@labtecnica.com.br  
www.labtecnica.com.br

*(Handwritten signatures and initials)*

11	TUBO A VÁCUO PARA VHS TAMPA PRETA CAIXA C/ 100 UND 1,6 ML	CX	5	Labor Import	R\$ 96,42	R\$ 482,10	Noventa e seis reais e quarenta e dois centavos	Quatrocentos e oitenta e dois reais e dez centavos
12	TUBO CONICO PARA CENTRIFUGAÇÃO DE URINA 12 ML	UND	55	Cral	R\$ 0,45	R\$ 24,75	Quarenta e cinco centavos de real	Vinte e quatro reais e setenta e cinco centavos
13	TUBO DE COLETA A VÁCUO TAMPA CINZA P/ GLICEMIA 4ML FLUORETO DE SÓDIO/EDTA C/ 100 UND	CX	25	Labor Import	R\$ 52,36	R\$ 1.309,00	Cinquenta e dois reais e trinta e seis centavos	Mil trezentos e nove reais
14	TUBO DE COLETA À VÁCUO TAMPA LILÁS VOLUME 4ML COM EDTA K <sup>2</sup> COM 100 UND	CX	25	Labor Import	R\$ 52,36	R\$ 1.309,00	Cinquenta e dois reais e trinta e seis centavos	Mil trezentos e nove reais
15	TUBO DE COLETA À VÁCUO TAMPA VERMELHO SECO SILICONIZADO VOLUME 5ML COM 100 UND	CX	35	Labor Import	R\$ 54,36	R\$ 1.902,60	Cinquenta e quatro reais e trinta e seis centavos	Mil novecentos e dois reais e sessenta centavos
16	TUBO TAMPA AZUL VOLUME 4,5 ML, COM CITRATO DE SÓDIO CAIXA COM 100 UND	CX	4	Labor Import	R\$ 58,07	R\$ 232,28	Cinquenta e oito reais e sete centavos	Duzentos e trinta e dois reais e vinte e oito centavos
<b>TOTAL DO LOTE 15</b>						<b>R\$ 12.915,22</b>	<b>Doze mil, novecentos e quinze reais e vinte e dois centavos</b>	

<b>VALOR GLOBAL DA PROPOSTA</b>	<b>R\$ 143.474,00</b>	<b>CENTO E QUARENTA E TRÊS MIL, QUATROCENTOS E SETENTA E QUATRO REAIS</b>
---------------------------------	-----------------------	---



## DECLARAÇÕES

PREFEITURA MUNICIPAL DE TABULEIRO DO NORTE  
REF. PREGÃO PRESENCIAL DE Nº 06.11.01/2019-SEMS

À empresa **LABTECNICA PRODUTOS PARA LABORATÓRIO EIRELI ME**, CNPJ/MF nº 03.183.450/0001-55, sediada na Av. Treze de Maio, 255 A – Fátima – Fortaleza – CE, **DECLARA** sob as penas da lei, para todos os fins de direito a que se possa prestar, especialmente para fazer prova na Modalidade **PREGÃO PRESENCIAL Nº 06.11.01/2019-SEMS, PREFEITURA MUNICIPAL DE TABULEIRO DO NORTE**, o seguinte:

1. Que da ciência de que cumpre plenamente os requisitos de habilitação constantes no instrumento convocatório, em conformidade com o inciso VII do art. 4º da Lei Federal nº. 10.520, de 17 de Julho de 2002;
2. Que tem pleno conhecimento de todos os parâmetros e elementos dos produtos a serem ofertados no presente certame licitatório; e que sua proposta atende integralmente aos requisitos constantes neste edital;
3. Que concorda integralmente com os termos deste edital e seus anexos;
4. Que em cumprimento ao estabelecido na Lei Federal nº 9.854, de 27/10/1999, publicada no Dou de 28/10/1999, e ao inciso XXXIII, do artigo 7º, da Constituição Federal, não emprega menores de 18(dezoito) anos em trabalho noturno, perigoso ou insalubre, nem emprega menores de 16 (dezesseis) anos em qualquer trabalho algum, salvo na condição de aprendiz a partir de 14 (quatorze) anos;
5. Que atende a todas as exigências requeridas para a habilitação deste Pregão, e que se submete, de pleno acordo, a todos os termos e condições previstas no instrumento convocatório.
6. Que atendera as exigências do edital no que se refere a habilitação jurídica, qualificação técnica e econômico-financeira, e que está regular perante a Fazenda Nacional, a Seguridade Social, FGTS e CNDT;
7. Que não foi declarada inidônea para licitar ou contratar com a administração pública, bem como se obriga a declarar a superveniência de fato impeditivo da habilitação em conformidade com o art. 87 da Lei n. 8.666/93 e que inexistente qualquer fato superveniente impeditivo de nossa habilitação para participar no presente certame, bem assim que ficamos ciente da obrigatoriedade de declarar ocorrências posteriores, nos termos do art 32, §2º, da Lei 8.666/93;
8. A inexistência de dirigentes, gerentes sócios e/ou responsáveis técnicos, em seu quadro, alguém que seja servidor da Administração Municipal;
9. Que não está sendo investigada a partir do oferecimento de denúncia pelo Ministério Público e/ou qualquer outro órgão de fiscalização e investigação destinada aos fins que trata esse instrumento de declaração, bem como, seus representantes legais não estão sendo condenados e respondendo a processo criminal por corrupção ativa, tráfico de influência, impedimento, fraude em licitação, formação de quadrilha e/ou outros tipos de crimes, na prática de atos
10. Que os preços contidos na proposta escrita e naqueles que, porventura, vierem a ser ofertado por meio de lances verbais estão incluídos todos os custos diretos e indiretos, tributos incidentes, impostos, taxas, royalties, materiais, serviços, encargos sociais, trabalhistas, seguros, lucros, fretes e outros necessários ao cumprimento integral do objeto deste edital e seus anexos e compromete-se a entregar os produtos dentro das especificações e condições deste edital, e que os produtos oferecidos são de boa qualidade;
11. Que assume inteira responsabilidade pela entrega dos produtos e serviços, e que serão entregues conforme exigência editalícia e contratual, e que serão entregues até 5 (cinco) dias após o recebimento da Ordem de Compra.
12. Que a validade da proposta é de 60 (sessenta) dias a contar da data do pregão; que nos preços oferecidos estão incluídas todas as despesas incidentes sobre a execução do fornecimento; e que capacidade de atendimento da garantia é ofertada pelo fabricante do equipamento;
13. Que teve acesso aos documentos que instruem os autos;  
Pelo que, por ser a expressão da verdade, firma a presente, sob as penas da Lei.

Fortaleza (Ce), 25 de Novembro de 2019

  
**LABTECNICA PRODUTOS PARA LABORATORIO EIRELI ME**  
André Andrade de Sousa  
CPF 425.819.663-00

  
MORAIS  
CORREIA

# Comprovante de Inscrição e de Situação Cadastral



## Contribuinte,

Confira os dados de Identificação da Pessoa Jurídica e, se houver qualquer divergência, providencie junto à RFB a sua atualização cadastral.

A informação sobre o porte que consta neste comprovante é a declarada pelo contribuinte.

		<b>REPÚBLICA FEDERATIVA DO BRASIL</b>	
<b>CADASTRO NACIONAL DA PESSOA JURÍDICA</b>			
NÚMERO DE INSCRIÇÃO 03.183.450/0001-55 MATRIZ	<b>COMPROVANTE DE INSCRIÇÃO E DE SITUAÇÃO CADASTRAL</b>		DATA DE ABERTURA 21/05/1999
NOME EMPRESARIAL LABTECNICA PRODUTOS PARA LABORATORIO EIRELI /			
TÍTULO DO ESTABELECIMENTO (NOME DE FANTASIA) LABTECNICA			PORTE EPP
CÓDIGO E DESCRIÇÃO DA ATIVIDADE ECONÔMICA PRINCIPAL 46.44-3-01 - Comércio atacadista de medicamentos e drogas de uso humano			
CÓDIGO E DESCRIÇÃO DAS ATIVIDADES ECONÔMICAS SECUNDÁRIAS 33.12-1-03 - Manutenção e reparação de aparelhos eletromédicos e eletroterapêuticos e equipamentos de irradiação 33.13-9-99 - Manutenção e reparação de máquinas, aparelhos e materiais elétricos não especificados anteriormente 33.14-7-07 - Manutenção e reparação de máquinas e aparelhos de refrigeração e ventilação para uso industrial e comercial 33.19-8-00 - Manutenção e reparação de equipamentos e produtos não especificados anteriormente 43.22-3-02 - Instalação e manutenção de sistemas centrais de ar condicionado, de ventilação e refrigeração 46.42-7-02 - Comércio atacadista de roupas e acessórios para uso profissional e de segurança do trabalho 46.45-1-01 - Comércio atacadista de instrumentos e materiais para uso médico, cirúrgico, hospitalar e de laboratórios 46.47-8-01 - Comércio atacadista de artigos de escritório e de papelaria 46.64-8-00 - Comércio atacadista de máquinas, aparelhos e equipamentos para uso odonto-médico-hospitalar; partes e peças 46.69-9-99 - Comércio atacadista de outras máquinas e equipamentos não especificados anteriormente; partes e peças 47.42-3-00 - Comércio varejista de material elétrico 47.44-0-05 - Comércio varejista de materiais de construção não especificados anteriormente 47.51-2-01 - Comércio varejista especializado de equipamentos e suprimentos de informática 47.52-1-00 - Comércio varejista especializado de equipamentos de telefonia e comunicação 47.53-9-00 - Comércio varejista especializado de eletrodomésticos e equipamentos de áudio e vídeo 47.54-7-01 - Comércio varejista de móveis 47.55-5-03 - Comércio varejista de artigos de cama, mesa e banho 47.56-3-00 - Comércio varejista especializado de instrumentos musicais e acessórios 47.57-1-00 - Comércio varejista especializado de peças e acessórios para aparelhos eletroeletrônicos para uso doméstico, exceto informática e comunicação 47.61-0-03 - Comércio varejista de artigos de papelaria			
CÓDIGO E DESCRIÇÃO DA NATUREZA JURÍDICA 230-5 - Empresa Individual de Responsabilidade Limitada (de Natureza Empresária)			
LOGRADOURO AV TREZE DE MAIO	NÚMERO 255	COMPLEMENTO A	
CEP 60.040-531	BAIRRO/DISTRITO FATIMA	MUNICÍPIO FORTALEZA	UF CE
ENDEREÇO ELETRÔNICO		TELEFONE (85) 9877-6787	
ENTE FEDERATIVO RESPONSÁVEL (EFR) *****			
SITUAÇÃO CADASTRAL ATIVA		DATA DA SITUAÇÃO CADASTRAL 15/11/2003	
MOTIVO DE SITUAÇÃO CADASTRAL			
SITUAÇÃO ESPECIAL *****		DATA DA SITUAÇÃO ESPECIAL *****	

Aprovado pela Instrução Normativa RFB nº 1.863, de 27 de dezembro de 2018.

Emitido no dia 19/11/2019 às 15:33:28 (data e hora de Brasília).

Página: 1/2

*(Handwritten signatures and initials)*



REPÚBLICA FEDERATIVA DO BRASIL  
CADASTRO NACIONAL DA PESSOA JURÍDICA



NUMERO DE INSCRIÇÃO 03.183.450/0001-55 MATRIZ	COMPROVANTE DE INSCRIÇÃO E DE SITUAÇÃO CADASTRAL	DATA DE ABERTURA 21/05/1999
NOME EMPRESARIAL LABTECNICA PRODUTOS PARA LABORATORIO EIRELI		
CÓDIGO E DESCRIÇÃO DAS ATIVIDADES ECONÔMICAS SECUNDÁRIAS 47.63-6-01 - Comércio varejista de brinquedos e artigos recreativos 47.63-6-02 - Comércio varejista de artigos esportivos 47.72-5-00 - Comércio varejista de cosméticos, produtos de perfumaria e de higiene pessoal 47.73-3-00 - Comércio varejista de artigos médicos e ortopédicos 47.89-0-05 - Comércio varejista de produtos saneantes domissanitários 77.33-1-00 - Aluguel de máquinas e equipamentos para escritórios 77.39-0-02 - Aluguel de equipamentos científicos, médicos e hospitalares, sem operador 95.21-5-00 - Reparação e manutenção de equipamentos eletroeletrônicos de uso pessoal e doméstico		
CÓDIGO E DESCRIÇÃO DA NATUREZA JURÍDICA 230-5 - Empresa Individual de Responsabilidade Limitada (de Natureza Empresári		
LOGRADOURO AV TREZE DE MAIO	NUMERO 255	COMPLEMENTO A
CEP 60.040-531	BAIRRO/DISTRITO FATIMA	MUNICIPIO FORTALEZA
ENDEREÇO ELETRÔNICO		UF CE
TELEFONE (85) 9877-6787		
ENTE FEDERATIVO RESPONSÁVEL (EFR) *****		
SITUAÇÃO CADASTRAL ATIVA	DATA DA SITUAÇÃO CADASTRAL 15/11/2003	
MOTIVO DE SITUAÇÃO CADASTRAL		
SITUAÇÃO ESPECIAL *****	DATA DA SITUAÇÃO ESPECIAL *****	

Aprovado pela Instrução Normativa RFB nº 1.863, de 27 de dezembro de 2018.

Emitido no dia 19/11/2019 às 15:33:28 (data e hora de Brasília).

Página: 2/2

[Consulta QSA / Capital Social](#)

[Voltar](#)

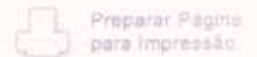

A RFB agradece a sua visita. Para informações sobre política de privacidade e uso, [clique aqui](#).  
[Atualize sua página](#)

*Handwritten signatures and initials in blue ink.*

Ao(a) Pregoeiro(a) da COMISSÃO PERMANENTE DE LICITAÇÃO DA	<b>OBJETO</b>	AQUISIÇÃO DE INSUMOS E INSTRUMENTAL ODONTOLÓGICO, MATERIAL PERMANENTE ABULATORIAL E INSUMOS LABORATORIAIS, PARA ATENDER AS NECESSIDADES DA SECRETARIA DE SAÚDE DO MUNICÍPIO DE TABULEIRO DO NORTE/CE.		
PREFEITURA MUNICIPAL DE TABULEIRO DO NORTE				
<b>PREGÃO PRESENCIAL</b>				
06.11.01/2019				
<b>DATA DE ABERTURA</b>				
27 DE NOVEMBRO DE 2019 ÀS 09:00 HORAS				
<b>NOME ( REPRESENTANTE / EMPRESA )</b>	<b>BAIRRO</b>	<b>DENDÊ</b>	<b>ESTADO DO CEARÁ</b>	<b>OPTANTE DO SIMPLES</b>
DISTRIMÉDICA COMÉRCIO DE PRODUTOS MÉDICOS E ODONTOLÓGICOS LTDA		Banco do Brasil - AG.3515-7 - C/C. 13622-0		NÃO
<b>ENDEREÇO</b>	<b>TELEFONE FIXO / CELULAR:</b>		(85) 3099-4959 - 9 96405251 (tim)	
RUA E, Nº 58, LOTEAMENTO DO EXPEDICIONÁRIOS II, CEP: 60.714-705 - CNPJ Nº 16.902.612/0001-00.			FORTALEZA CEARÁ	
<a href="mailto:DISTRIMEDICA@DISTRIMEDICA.COM.BR">DISTRIMEDICA@DISTRIMEDICA.COM.BR</a> - <a href="mailto:LICITACAO@DISTRIMEDICA.COM.BR">LICITACAO@DISTRIMEDICA.COM.BR</a>				

**PROPOSTA DE PREÇO**

**LOTE 01**

ITEM	ESPECIFICAÇÃO	UND	QUANT.	MARCA	UNITÁRIO	EXTENSO UNITÁRIO	TOTAL	EXTENSO TOTAL
1	BROCA DE ALTA ROTAÇÃO ROTAÇÃO, AÇO INOXIDÁVEL DIAMANTADA, ESFÉRICA, 1013	UND	100	MICRODONT	R\$ 1,80	um real e oitenta centavos	R\$ 180,00	cento e oitenta reais
2	BROCA DE ALTA ROTAÇÃO ROTAÇÃO, AÇO INOXIDÁVEL DIAMANTADA, ESFÉRICA, 1014	UND	100	MICRODONT	R\$ 1,80	um real e oitenta centavos	R\$ 180,00	cento e oitenta reais
3	BROCA DE ALTA ROTAÇÃO ROTAÇÃO, AÇO INOXIDÁVEL DIAMANTADA, ESFÉRICA, 1015	UND	100	MICRODONT	R\$ 1,80	um real e oitenta centavos	R\$ 180,00	cento e oitenta reais
4	BROCA DE ALTA ROTAÇÃO ROTAÇÃO, AÇO INOXIDÁVEL DIAMANTADA, ESFÉRICA, 1016	UND	100	MICRODONT	R\$ 1,80	um real e oitenta centavos	R\$ 180,00	cento e oitenta reais
5	BROCA ALTA ROTAÇÃO, AÇO INOXIDAVEL DIAMANTADA, ESFÉRICA, 1011	UND	100	MICRODONT	R\$ 1,80	um real e oitenta centavos	R\$ 180,00	cento e oitenta reais
6	BROCA ALTA ROTAÇÃO, AÇO INOXIDAVEL DIAMANTADA, ESFÉRICA, 1012	UND	100	MICRODONT	R\$ 1,80	um real e oitenta centavos	R\$ 180,00	cento e oitenta reais
7	BROCA ALTA ROTAÇÃO, AÇO INOXIDAVEL DIAMANTADA, PÉRA, HASTE REGULAR, CORTE FINO REF 3168F	UND	100	MICRODONT	R\$ 1,80	um real e oitenta centavos	R\$ 180,00	cento e oitenta reais
8	BROCA ALTA ROTAÇÃO, CARBIDE, CÔNICA LONGA, HASTE REGULAR TOPO ARREDONDADO, REF 151, ZEKRYA	UND	100	MICRODONT	R\$ 27,75	vinte e sete reais e setenta e cinco centavos	R\$ 2.775,00	dois mil, setecentos e setenta e cinco reais





9	BROCA ALTA ROTAÇÃO, CARBIDE, CÔNICA LONGA, HASTE REGULAR TOPO ARREDONDADO, REF 161, ZEKRYA	UND	100	MICRODONT	R\$ 27,75	vinte e sete reais e setenta e cinco centavos	R\$ 2.775,00	dois mil, setecentos e setenta e cinco reais
10	BROCA ALTA ROTAÇÃO, ESFERICA, HASTE REGULAR, CORTE MEDIO REF 4	UND	100	MICRODONT	R\$ 8,97	oito reais e noventa e sete centavos	R\$ 897,00	oitocentos e noventa e sete reais
11	BROCA ALTA ROTAÇÃO, ESFERICA, HASTE REGULAR, CORTE MEDIO REF 6	UND	100	MICRODONT	R\$ 8,97	oito reais e noventa e sete centavos	R\$ 897,00	oitocentos e noventa e sete reais
12	BROCA ALTA ROTAÇÃO, AÇO INOXIDÁVEL DIAMANTADA, CHAMA, HASTE REGULAR, CORTE ESTRA FINO REF. 3118FF	UND	100	MICRODONT	R\$ 1,80	um real e oitenta centavos	R\$ 180,00	cento e oitenta reais
13	BROCA ACABAMENTO 1190 F	UND	100	MICRODONT	R\$ 1,80	um real e oitenta centavos	R\$ 180,00	cento e oitenta reais
14	BROCA ACABAMENTO 1190 FF	UND	100	MICRODONT	R\$ 1,80	um real e oitenta centavos	R\$ 180,00	cento e oitenta reais
15	BROCA DE ACABAMENTO 3195F	UND	100	MICRODONT	R\$ 1,80	um real e oitenta centavos	R\$ 180,00	cento e oitenta reais
16	BROCA ACABAMENTO 3195 FF	UND	100	MICRODONT	R\$ 1,80	um real e oitenta centavos	R\$ 180,00	cento e oitenta reais
17	BROCA DE AÇO CA N 1 ESFERICA	UND	100	MICRODONT	R\$ 8,97	oito reais e noventa e sete centavos	R\$ 897,00	oitocentos e noventa e sete reais
18	BROCA DE AÇO CA N 2 ESFERICA	UND	100	MICRODONT	R\$ 8,97	oito reais e noventa e sete centavos	R\$ 897,00	oitocentos e noventa e sete reais
19	BROCA DE AÇO CA N 3 ESFERICA	UND	100	MICRODONT	R\$ 8,97	oito reais e noventa e sete centavos	R\$ 897,00	oitocentos e noventa e sete reais
20	BROCA DE AÇO CA N 4 ESFERICA	UND	100	MICRODONT	R\$ 8,97	oito reais e noventa e sete centavos	R\$ 897,00	oitocentos e noventa e sete reais
21	BROCA DE AÇO CIRURGICA ESFERICA N° 6	UND	100	MICRODONT	R\$ 14,85	quatorze reais e oitenta e cinco centavos	R\$ 1.485,00	um mil, quatrocentos e oitenta e cinco reais
22	BROCA DE AÇO CIRURGICA ESFERICA N° 8	UND	100	MICRODONT	R\$ 14,85	quatorze reais e oitenta e cinco centavos	R\$ 1.485,00	um mil, quatrocentos e oitenta e cinco reais

*(Handwritten mark)*

*(Handwritten signatures and initials)*



23	BROCA DE BAIXA ROTAÇÃO N° 1	UND	100	MICRODONT	R\$ 8,85	oito reais e oitenta e cinco centavos	R\$ 885,00	oitocentos e oitenta e cinco reais
24	BROCA DE BAIXA ROTAÇÃO N° 2	UND	100	MICRODONT	R\$ 8,85	oito reais e oitenta e cinco centavos	R\$ 885,00	oitocentos e oitenta e cinco reais
25	BROCA DIAMANTADA ALTA ROTAÇÃO REF 1032	UND	100	MICRODONT	R\$ 1,80	um real e oitenta centavos	R\$ 180,00	cento e oitenta reais
26	BROCA DIAMANTADA ALTA ROTAÇÃO REF 1033	UND	100	MICRODONT	R\$ 1,80	um real e oitenta centavos	R\$ 180,00	cento e oitenta reais
27	BROCA DIAMANTADA ALTA ROTAÇÃO REF 1034	UND	100	MICRODONT	R\$ 1,80	um real e oitenta centavos	R\$ 180,00	cento e oitenta reais
28	BROCA DIAMANTADA ALTA ROTAÇÃO REF 3082	UND	100	MICRODONT	R\$ 1,80	um real e oitenta centavos	R\$ 180,00	cento e oitenta reais
29	BROCA DIAMANTADA ALTA ROTAÇÃO REF 3195F	UND	100	MICRODONT	R\$ 1,80	um real e oitenta centavos	R\$ 180,00	cento e oitenta reais

#NOME?

R\$ 18.732,00

**LOTE 02**

ITEM	ESPECIFICAÇÃO	UND	QUANT.	MARCA	UNITÁRIO	EXTENSO UNITÁRIO	TOTAL	EXTENSO TOTAL
1	FILME RADIOGRÁFICO INFANTIL CX C/ 100 UNIDADES	CAIXA	5	CARESTREAM	R\$ 187,50	cento e oitenta e sete reais e cinquenta centavos	R\$ 937,50	novecentos e trinta e sete reais e cinquenta centavos
2	FILME RADIOGRÁFICO OCLUSAL INSIGHT CX C/25 UNIDADES	CAIXA	2	CARESTREAM	R\$ 247,50	duzentos e quarenta e sete reais e cinquenta centavos	R\$ 495,00	quatrocentos e noventa e cinco reais
3	FILME RADIOGRÁFICO ODONTOLÓGICO FILME PACKETS C/ 150 FILMES	UND	20	CARESTREAM	R\$ 157,50	cento e cinquenta e sete reais e cinquenta centavos	R\$ 3.150,00	três mil, cento e cinquenta reais
4	REVELADOR RADIOGRÁFICO C/ 475 ML	UND	40	CARESTREAM	R\$ 14,10	quatorze reais e dez centavos	R\$ 564,00	quinhentos e sessenta e quatro reais
5	FIXADOR RADIOGRÁFICO C/ 475 ML	UND	40	CARESTREAM	R\$ 14,10	quatorze reais e dez centavos	R\$ 564,00	quinhentos e sessenta e quatro reais

#NOME?

R\$ 5.710,50

**LOTE 03**

ITEM	ESPECIFICAÇÃO	UND	QUANT.	MARCA	UNITÁRIO	EXTENSO UNITÁRIO	TOTAL	EXTENSO TOTAL
1	FITA MATRIZ DE AÇO INOXIDÁVEL DE 5MM	CX	120	PREVEN	R\$ 1,65	um real e sessenta e cinco centavos	R\$ 198,00	cento e noventa e oito reais
2	FITA MATRIZ DE AÇO INOXIDÁVEL DE 7MM	CX	120	PREVEN	R\$ 1,65	um real e sessenta e cinco centavos	R\$ 198,00	cento e noventa e oito reais
3	LIMA MAILLER FLEXOFINE 25MM N°15 - 40 C/ 06 UM	CX	10	MK LIFE	R\$ 48,00	quarenta e oito reais	R\$ 480,00	quatrocentos e oitenta reais

Distrimédica Comércio de Produtos Médicos e Odontológicos Ltda.

Rua E. nº 58 | Loteamento dos Expedicionários II, Bairro: Dendê | Fone: (85) 3099.4959

CNPJ: 16.902.612/0001-00 | INS. ESTADUAL: 06.506198-5 | CEP: 60.714.705 | [distrimedica@distrimedica.com.br](mailto:distrimedica@distrimedica.com.br)



4	LIMA MAILLER FLEXOFINE 31MM N°15 - 40 C/ 06 UM	CX	10	MK LIFE	R\$ 48,00	quarenta e oito reais	R\$ 480,00	quatrocentos e oitenta reais
5	LIMA MAILLERTIPO HAIDSTROEN 25MM N°15-40 C/ 06UN	CX	10	MK LIFE	R\$ 48,00	quarenta e oito reais	R\$ 480,00	quatrocentos e oitenta reais
6	LIMA MAILLER TIPO K-FINE 25MM N°15-40 C/ 06UN	CX	10	MK LIFE	R\$ 48,00	quarenta e oito reais	R\$ 480,00	quatrocentos e oitenta reais
7	LIMA MAILLER TIPO K-FINE 25MM N°45-80 C/ 06UN	CX	10	MK LIFE	R\$ 48,00	quarenta e oito reais	R\$ 480,00	quatrocentos e oitenta reais
8	LIMA MAILLER TIPO K-FINE 31MM N°15-40 C/ 06UN	CX	10	MK LIFE	R\$ 48,00	quarenta e oito reais	R\$ 480,00	quatrocentos e oitenta reais
9	LIMA MAILLER TIPO K-FINE 31MM N°45-80 C/ 06UN	CX	5	MK LIFE	R\$ 48,00	quarenta e oito reais	R\$ 240,00	duzentos e quarenta reais
10	LIMA MAILLER TIPO K-FINE 31MM N°90-140 C/ 06UN	CX	5	MK LIFE	R\$ 48,00	quarenta e oito reais	R\$ 240,00	duzentos e quarenta reais
11	LIXA DE ACABAMENTO DE RESINA	CX	30	PREVEN	R\$ 7,20	sete reais e vinte centavos	R\$ 216,00	duzentos e dezesseis reais
12	LIXA DE AÇO 4MM (AMALGAMA)	PCT	60	PREVEN	R\$ 5,85	cinco reais e oitenta e cinco centavos	R\$ 351,00	trezentos e cinquenta e um reais
13	TIRAS DE POLIESTER PARA RESTAURAÇÕES EM RESINAS E SILICATO C/ 50 UND	UND	80	PREVEN	R\$ 1,35	um real e trinta e cinco centavos	R\$ 108,00	cento e oito reais
14	TIRAS DE LIXA 4MM EM 150 TIRAS	UND	70	PREVEN	R\$ 6,90	seis reais e noventa centavos	R\$ 483,00	quatrocentos e oitenta e três reais
15	CONE DE GUTA PERCHA ML COM 80	CX	5	TANARI	R\$ 24,51	vinte e quatro reais e cinquenta e um centavos	R\$ 122,55	cento e vinte e dois reais e cinquenta e cinco centavos
16	CONES DE PAPEL N° 15 - 40	UND	10	TANARI	R\$ 28,28	vinte e oito reais e vinte e oito centavos	R\$ 282,80	duzentos e oitenta e dois reais e oitenta centavos
17	CONES DE PAPEL N° 45 - 80	UND	10	TANARI	R\$ 28,28	vinte e oito reais e vinte e oito centavos	R\$ 282,80	duzentos e oitenta e dois reais e oitenta centavos

18	ESCOVINHA DE ROBSON PARA PROFILAXIA ORAL, CORPO COM 10 UND	UND	200	PREVEN	R\$ 1,26	um real e vinte e seis centavos	R\$ 252,00	duzentos e cinquenta e dois reais
19	PONTAS PARA POLIMENTO ENHACE TIPO TAÇA CAIXA C/ 07 UND	CX	15	MICRODONT	R\$ 43,50	quarenta e três reais e cinquenta centavos	R\$ 652,50	seiscentos e cinquenta e dois reais e cinquenta centavos
20	PONTAS PARA POLIMENTO ENHACE TIPO VELA CAIXA C/ 07 UND	CX	15	MICRODONT	R\$ 43,50	quarenta e três reais e cinquenta centavos	R\$ 652,50	seiscentos e cinquenta e dois reais e cinquenta centavos
21	SUGADOR DESCARTÁVEL, PCT C/ 40 UND	PCT	350	SS PLUS	R\$ 7,35	sete reais e trinta e cinco centavos	R\$ 2.572,50	dois mil, quinhentos e setenta e dois reais e cinquenta centavos
nove mil, seiscentos e trinta e um reais e sessenta e cinco centavos							R\$ 9.731,65	

**LOTE 04**

ITEM	ESPECIFICAÇÃO	UND	QUANT.	MARCA	UNITÁRIO	EXTENSO UNITÁRIO	TOTAL	EXTENSO TOTAL
1	RESINA COR A1 C/ 01 OU C/ 4G	UND	30	DFL	R\$ 11,85	onze reais e oitenta e cinco centavos	R\$ 355,50	trezentos e cinquenta e cinco reais e cinquenta centavos
2	RESINA COR A2 C/ 01 OU C/ 4G	UND	50	DFL	R\$ 11,85	onze reais e oitenta e cinco centavos	R\$ 592,50	quinhentos e noventa e dois reais e cinquenta centavos
3	RESINA COR A3 C/ 01 OU C/ 4G	UND	60	DFL	R\$ 11,85	onze reais e oitenta e cinco centavos	R\$ 711,00	setecentos e onze reais
4	RESINA COR A3,5 C/ 01 OU C/ 4G	UND	30	DFL	R\$ 11,85	onze reais e oitenta e cinco centavos	R\$ 355,50	trezentos e cinquenta e cinco reais e cinquenta centavos
5	RESINA COR B1 C/ 01 OU C/ 4G	UND	30	DFL	R\$ 11,85	onze reais e oitenta e cinco centavos	R\$ 355,50	trezentos e cinquenta e cinco reais e cinquenta centavos
6	RESINA COR B2 C/ 01 OU C/ 4G	UND	30	DFL	R\$ 11,85	onze reais e oitenta e cinco centavos	R\$ 355,50	trezentos e cinquenta e cinco reais e cinquenta centavos
7	RESINA RESTAURADORA PARA DENTE POSTERIOR COR A3, P 60, C/ 1 UND C/ 4G	UND	60	DFL	R\$ 11,85	onze reais e oitenta e cinco centavos	R\$ 711,00	setecentos e onze reais
8	AMALGAMA SDI 80 REGULAR GS DE	UND	1000	SDI	R\$ 2,34	dois reais e trinta e quatro centavos	R\$ 2.340,00	dois mil, trezentos e quarenta reais
9	SELANTE AUTO POLIMERIZÁVEL	UND	30	MAQUIRA	R\$ 28,80	vinte e oito reais e oitenta centavos	R\$ 864,00	oitocentos e sessenta e quatro reais
10	ÁCIDO FOSFÓRICO 37% PCT, COM TRÊS SERINGAS DE 1.8ML	PCT	200	CAITHEC	R\$ 4,41	quatro reais e quarenta e um centavos	R\$ 882,00	oitocentos e oitenta e dois reais
11	PRIME BOND ADESIVO 2.1	UND	70	MAQUIRA	R\$ 48,75	quarenta e oito reais e setenta e cinco centavos	R\$ 3.412,50	três mil, quatrocentos e doze reais e cinquenta centavos
dez mil, novecentos e trinta e cinco reais							R\$ 10.935,00	

**LOTE 05**

ITEM	ESPECIFICAÇÃO	UND	QUANT.	MARCA	UNITÁRIO	EXTENSO UNITÁRIO	TOTAL	EXTENSO TOTAL
1	AGULHA GENITAL DESCARTÁVEL - 30G CURTA CX C/ 100 UND	CX	80	PROCARE	R\$ 29,25	vinte e nove reais e vinte e cinco centavos	R\$ 2.340,00	dois mil, trezentos e quarenta reais
2	ALGODÃO EM ROLETES PLUMA C/ 100 UND	PCT	400	APOLO	R\$ 1,95	um real e noventa e cinco centavos	R\$ 780,00	setecentos e oitenta reais
3	COMPRESSA DE GASE PACOTE COM 30 UND 7,5 X 7,5 C/ FIOS, NÃO ESTÉRIL	PCT	1500	WE	R\$ 1,31	um real e trinta e um centavos	R\$ 1.965,00	um mil, novecentos e sessenta e cinco reais
4	ANESTÉSICO LIDOCAÍNA 2% + FENILEFRINA 0,03UI, AMPOLA COM 1.8ML, CAIXA COM 50 AMPOLAS	CX	220	SS WHITE	R\$ 54,75	cinquenta e quatro reais e setenta e cinco centavos	R\$ 12.045,00	doze mil e quarenta e cinco reais
5	ANESTÉSICO LOCAL INJETÁVEL A BASE DE MEPIVOCAÍNA 3% (30MG/ML) AMPOLA COM 1.8ML, COM VASO CONSTRITOR CAIXA COM 50 AMPOLAS	CX	30	DFL	R\$ 145,28	cento e quarenta e cinco reais e vinte e oito centavos	R\$ 4.358,40	quatro mil, trezentos e cinquenta e oito reais e quarenta centavos

6	ANESTÉSICO LOCAL INJETÁVEL A BASE DE MEPIVOCAÍNA 3% (30MG/ML) AMPOLA COM 1.8ML, SEM VASO CONSTRITOR CAIXA COM 50 AMPOLAS	CX	10	DFL	R\$ 145,28	cento e quarenta e cinco reais e vinte e oito centavos	R\$ 1.452,80	um mil, quatrocentos e cinquenta e dois reais e oitenta centavos
7	ANESTÉSICO TÓPICO A BASE DE BENZOCAÍNA 20MG/G, COM SABOR, FRASCO COM 12G	CX	36	DFL	R\$ 6,90	seis reais e noventa centavos	R\$ 248,40	duzentos e quarenta e oito reais e quarenta centavos
8	FIO DE SUTURA AGULHADO EM NYLON, N° 3-0 NÃO ABSORVIVEL, MONOFILAMENTO PRETO, COM AGULHA, TRIANGULAR CORTANTE, COMPRIMENTO 45CM, CAIXA COM 24 ENVELOPES	CX	70	PROCARE	R\$ 34,50	trinta e quatro reais e cinquenta centavos	R\$ 2.415,00	dois mil, quatrocentos e quinze reais
9	FIO DE SUTURA AGULHADO EM NYLON, N° 4-0 NÃO ABSORVIVEL, MONOFILAMENTO PRETO, COM AGULHA, TRIANGULAR CORTANTE, COMPRIMENTO 45CM, CAIXA COM 24 ENVELOPES	CX	70	PROCARE	R\$ 34,50	trinta e quatro reais e cinquenta centavos	R\$ 2.415,00	dois mil, quatrocentos e quinze reais
10	FIO DE SUTURA AGULHADO EM SEDA ODONTOLÓGICA, N° 3-0 NÃO ABSORVIVEL, TRAÇADO PRETO, COM AGULHA TRIANGULAR CORTANTE, COMPRIMENTO 45CM C COM 24 ENVELOPES	CX	70	PROCARE	R\$ 33,00	trinta e três reais	R\$ 2.310,00	dois mil, trezentos e dez reais
11	FIO DE SUTURA AGULHADO EM SEDA ODONTOLÓGICA, N° 4-0 NÃO ABSORVIVEL, TRAÇADO PRETO, COM AGULHA TRIANGULAR CORTANTE, COMPRIMENTO 45CM C COM 24 ENVELOPES	CX	70	PROCARE	R\$ 33,00	trinta e três reais	R\$ 2.310,00	dois mil, trezentos e dez reais
12	FIO DE SUTURA MONONYLON N° 5.0 COM AGULHA CORTANTE, 45CM/ 24 UND CX COM 24 ENVELOPES	UND	50	PROCARE	R\$ 34,50	trinta e quatro reais e cinquenta centavos	R\$ 1.725,00	um mil, setecentos e vinte e cinco reais
							<b>R\$ 49.584,10</b>	

quarenta e nove mil, quinhentos e noventa e quatro reais e dez centavos

**LOTE 06**

ITEM	ESPECIFICAÇÃO	UND	QUANT.	MARCA	UNITÁRIO	EXTENSO UNITÁRIO	TOTAL	EXTENSO TOTAL
1	CIMENTO CIRÚRGICO	KIT	15	TECHNEW	R\$ 44,85	quarenta e quatro reais e oitenta e cinco centavos	R\$ 672,75	seiscentos e setenta e dois reais e setenta e cinco centavos
2	CIMENTO MTA ANGELUS BRANCO 1G (R22)	UND	2	ANGELUS	R\$ 681,00	seiscentos e oitenta e um reais	R\$ 1.362,00	um mil, trezentos e sessenta e dois reais
3	CIMENTO ODONTOLÓGICO, ENDODONTICO C/ EUGENOL PÓ + LIQUIDO CONJ. COMPLETO	UND	2	TECHNEW	R\$ 28,47	vinte e oito reais e quarenta e sete centavos	R\$ 56,94	cinquenta e seis reais e noventa e quatro centavos
4	EVIDENCIADOR DE PLACA	UND	10	MAQUIRA	R\$ 7,94	sete reais e noventa e quatro centavos	R\$ 79,40	setenta e nove reais e quarenta centavos
5	REMOVEDOR DE MANCHAS PARA USO ODONTOLÓGICO 10ML	UND	60	IODONTOSUL	R\$ 17,85	dezesseite reais e oitenta e cinco centavos	R\$ 1.071,00	um mil e setenta e um reais
6	IONÔMERO DE VICRO P/ FORRAÇÃO	UND	70	SS WHITE	R\$ 66,41	sessenta e seis reais e quarenta e um centavos	R\$ 4.648,70	quatro mil, seiscentos e quarenta e oito reais e setenta centavos
7	IONÔMERO DE VICRO P/ RESTAURAÇÃO	UND	70	MAQUIRA	R\$ 22,35	vinte e dois reais e trinta e cinco centavos	R\$ 1.564,50	um mil, quinhentos e sessenta e quatro reais e cinquenta centavos

Distrimédica Comércio de Produtos Médicos e Odontológicos Ltda.

Rua E, nº 58 | Loteamento dos Expedicionários II, Bairro: Dendê | Fone: (85) 3099.4959

CNPJ: 16.902.612/0001-00 | INS. ESTADUAL: 06.506198-5 | CEP: 60.714.705 | [distrimedica@distrimedica.com.br](mailto:distrimedica@distrimedica.com.br)

8	E.D.T.A TRISSÓDICA LÍQUIDO C/ 20 ML	UND	20	MAQUIRA	R\$ 5,85	cinco reais e oitenta e cinco centavos	R\$ 117,00	cento e dezessete reais
9	TICRESOL FORMALINA C/ 10 ML	UND	40	MAQUIRA	R\$ 5,99	cinco reais e noventa e nove centavos	R\$ 239,60	duzentos e trinta e nove reais e sessenta centavos
10	VERNIZ FORRADOR DE CAVIDADES FRASCO COM 15ML	UND	30	SS WHITE	R\$ 16,80	dezesseis reais e oitenta centavos	R\$ 504,00	quinhentos e quatro reais
11	FLUOR NIZ C/ FLUOR C/ 1 FRASCO DE 10 ML, 01 FRASCO DE SOLVENTE P/ FLUOR	UND	100	FGM	R\$ 30,42	trinta reais e quarenta e dois centavos	R\$ 3.042,00	três mil e quarenta e dois reais
12	FLUORETO DE SÓDIO/FLUIDO COM FLUOR DE USO ODONTOLÓGICO, EM GEL C/ 200 ML	UND	120	IODONTOSUL	R\$ 4,58	quatro reais e cinquenta e oito centavos	R\$ 549,60	quinhentos e quarenta e nove reais e sessenta centavos
13	HIDRÓXIDO DE CÁLCIO P.A. CAPEADOR PULPAR, 10 GR C/ 01 UND	UND	40	MAQUIRA	R\$ 4,94	quatro reais e noventa e quatro centavos	R\$ 197,60	cento e noventa e sete reais e sessenta centavos
14	HIDRÓXIDO DE CÁLCIO RADIOPACO PARA CAPEAMENTO PULPAR E FORRAMENTO CAVITÁRIO C/ 01 BASE 13G, 01 PASTA CATALIZADORA 11G, 01 DE BLOCO DE MISTURA	CX	60	TECHNEW	R\$ 23,85	vinte e três reais e oitenta e cinco centavos	R\$ 1.431,00	um mil, quatrocentos e trinta e um reais
15	SOLUÇÃO HEMOSTÁTICA À BASE DE CLORETO ALUMÍNIO, TÓPICO COM 10 ML CX C/ 01 UND	UND	40	TECHNEW	R\$ 16,05	dezesseis reais e cinco centavos	R\$ 642,00	seiscentos e quarenta e dois reais
16	KG BRUSH MICROAPLICADORES ODONTOLÓGICOS C/ 100 UND	UND	100	KG	R\$ 11,78	onze reais e setenta e oito centavos	R\$ 1.178,00	um mil, cento e setenta e oito reais
17	KIT CIMENTO ENDODONTICO A BASE DE OXIDO DE ZINCO E EUGENOL CONTENDO 01 FRASCO DE PÓ 12G E 01 FRASCO LÍQUIDO 10ML	UND	3	SS WHITE	R\$ 38,82	trinta e oito reais e oitenta e dois centavos	R\$ 116,46	cento e dezesseis reais e quarenta e seis centavos
18	LENÇOL DE BORRACHA C/ 24 UND	CX	5	KDENT	R\$ 43,35	quarenta e três reais e trinta e cinco centavos	R\$ 216,75	duzentos e dezesseis reais e setenta e cinco centavos
19	MATERIAL RESTAURADOR INTERMEDIÁRIO TRATADO COM FIBRAS, EM LÍQUIDO COM 15ML, EM PÓ C/38GR	UND	50	IODONTOSUL	R\$ 29,70	vinte e nove reais e setenta centavos	R\$ 1.485,00	um mil, quatrocentos e oitenta e cinco reais
20	ÓLEO LUBRIFICANTE P/ INSTRUMENTO DE ALTA E BAIXA ROTAÇÃO 200ML	UND	40	PREVEN	R\$ 28,35	vinte e oito reais e trinta e cinco centavos	R\$ 1.134,00	um mil, cento e trinta e quatro reais
21	PAPEL P/ ARTICULAÇÃO C/ CARBONO	UND	60	MAQUIRA	R\$ 3,74	três reais e setenta e quatro centavos	R\$ 224,40	duzentos e vinte e quatro reais e quarenta centavos
22	PEDRA POMES EXTRAFINA	UND	40	MAQUIRA	R\$ 7,49	sete reais e quarenta e nove centavos	R\$ 299,60	duzentos e noventa e nove reais e sessenta centavos

um mil, seiscentos e cinquenta e oito reais

R\$ 1.658,00 **20.832,30**

**LOTE 07**

ITEM	ESPECIFICAÇÃO	UND	QUANT.	MARCA	UNITÁRIO	EXTENSO UNITÁRIO	TOTAL	EXTENSO TOTAL
------	---------------	-----	--------	-------	----------	------------------	-------	---------------

1	EMBALAGEM TUBULAR PARA ESTERELIZAÇÃO (PAPEL GRAU CIRURGICO FILME DE POLIÉSTER C/ POLIPROPILENO) ROLO C/ 200MM X 100M	ROLO	15	ZERMATT	R\$ 85,21	oitenta e cinco reais e vinte e um centavos	R\$ 1.278,15	um mil, duzentos e setenta e oito reais e quinze centavos
2	EMBALAGEM TUBULAR PARA ESTERELIZAÇÃO (PAPEL GRAU CIRURGICO FILME DE POLIÉSTER C/ POLIPROPILENO) ROLO C/ 100MM X 100M	ROLO	15	ZERMATT	R\$ 43,32	quarenta e três reais e trinta e dois centavos	R\$ 649,80	seiscentos e quarenta e nove reais e oitenta centavos
3	EMBALAGEM TUBULAR PARA ESTERELIZAÇÃO (PAPEL GRAU CIRURGICO FILME DE POLIÉSTER C/ POLIPROPILENO) ROLO C/ 150MM X 100M	ROLO	15	ZERMATT	R\$ 73,80	setenta e três reais e oitenta centavos	R\$ 1.107,00	um mil, cento e sete reais
							R\$ 1.750,00	3034,95

um mil, seiscientos e cinquenta e seis reais e oitenta centavos

**LOTE 08**

ITEM	ESPECIFICAÇÃO	UND	QUANT.	MARCA	UNITÁRIO	EXTENSO UNITÁRIO	TOTAL	EXTENSO TOTAL
1	ESCOVA DENTAL ADULTO, CERDAS DE NYLON MACIAS, COM 04 (QUATRO) FILEIRAS DE TUFOS, COM NO MINIMO 34 TUFOS DE CERDAS APARADAS E ARREDONDADAS UNIFORMEMENTE NA MESMA ALTURA, COM FEIXES E CERDAS HOMOGÊNEAS, ESCOVA COMPACTA, CABO OPACO, ANATÔMICO EM POLIPROPILENO ATÓXICO, MEDINDO APROXIMADAMENTE DE 17 CM DE COMPRIMENTO EMBALADA INDIVIDUALMENTE EM ESTOJO PLÁSTICO PROTETOR DE CERDAS, TIPO MALETA, EM DAQUINHO PLÁSTICO LACRADO, COM DADOS DE IDENTIFICAÇÃO DO PRODUTO, MARCADO FABRICANTE, PRAZO DE VALIDADE E REGISTRO OU NOTIFICAÇÃO NO MINISTÉRIO DA SAÚDE.	UND	4000	DENTAL K	R\$ 3,60	três reais e sessenta centavos	R\$ 14.400,00	quatorze mil e quatrocentos reais
2	ESCOVA DENTAL INFANTIL, CERDAS DE NYLON MACIAS, COM 04 (QUATRO) FILEIRAS DE TUFOS, COM NO MINIMO 28 TUFOS DE CERDAS APARADAS E ARREDONDADAS UNIFORMEMENTE NA MESMA ALTURA, COM FEIXES E CERDAS HOMOGÊNEAS, ESCOVA COMPACTA, CABO OPACO, ANATÔMICO EM POLIPROPILENO ATÓXICO, MEDINDO APROXIMADAMENTE DE 17 CM DE COMPRIMENTO EMBALADA INDIVIDUALMENTE EM ESTOJO PLÁSTICO PROTETOR DE CERDAS, TIPO MALETA, EM DAQUINHO PLÁSTICO LACRADO, COM DADOS DE IDENTIFICAÇÃO DO PRODUTO, MARCADO FABRICANTE, PRAZO DE VALIDADE E REGISTRO OU NOTIFICAÇÃO NO MINISTÉRIO DA SAÚDE.	UND	3500	DENTAL K	R\$ 3,60	três reais e sessenta centavos	R\$ 12.600,00	doze mil e seiscientos reais
3	CREME DENTAL COM FLUOR, CONTENDO 1.500 PPM DE FLUOR ATIVO MAIS CÁLCIO, TRIPLA PROTEÇÃO REFRESCANTE, COMPOSIÇÃO AROMÁTICA DE MENTA, EMBALADO INDIVIDUALMENTE EM BISAAGA PLÁSTICA COM 90 GRAMAS, CONTER SELO DE APROVAÇÃO PELO CONTROLE DE QUALIDADE DA ABO (ASSOCIAÇÃO BRASILEIRA DE ODONTOLOGIA), COM DADOS DE IDENTIFICAÇÃO DO PRODUTO, MARCA DO FABRICANTE, PRAZO DE VALIDADE E REGISTRO OU NOTIFICAÇÃO NO MINISTÉRIO DA SAÚDE.	TUBO	600	MEDFIO	R\$ 1,92	um real e noventa e dois centavos	R\$ 1.152,00	um mil, cento e cinquenta e dois reais
4	PASTA PROFILÁTICA C/ FLUOR 90G	UND	50	ALLPLAN	R\$ 8,24	oito reais e vinte e quatro centavos	R\$ 412,00	quatrocentos e doze reais
5	SOLUÇÃO BUCAL DE GLUCONATO DE CLOREXIDINA A 0,12% DE 1 LITRO	UND	40	IODOTOSUL	R\$ 16,35	dezesseis reais e trinta e cinco centavos	R\$ 654,00	seiscentos e cinquenta e quatro reais
6	FIO DENTAL CLÍNICO C/ 500 MTS	UND	30	HILLO	R\$ 12,90	doze reais e noventa centavos	R\$ 387,00	trezentos e oitenta e sete reais
							R\$ 2210,00	29.605,00

dois mil, duzentos e dezoito reais

**LOTE 09**

ITEM	ESPECIFICAÇÃO	UND	QUANT.	MARCA	UNITÁRIO	EXTENSO UNITÁRIO	TOTAL	EXTENSO TOTAL
1	CANETA ODONTOLÓGICA - CONTRA ÂNGULO	UND	5	DENTFLEX	R\$ 390,00	trezentos e noventa reais	R\$ 1.950,00	um mil, novecentos e cinquenta reais
2	CANETA ODONTOLÓGICA - MICRO MOTOR	UND	5	DENTFLEX	R\$ 474,00	quatrocentos e setenta e quatro reais	R\$ 2.370,00	dois mil, trezentos e setenta reais
3	CANETA ODONTOLÓGICA DE ALTA ROTAÇÃO	UND	5	DENTFLEX	R\$ 456,00	quatrocentos e cinquenta e seis reais	R\$ 2.280,00	dois mil, duzentos e oitenta reais

4	ULTRASSOM CAVITADOR (PERIODONTIA)	UND	3	DENTFLEX	R\$ 564,00	quinhetos e sessenta e quatro reais	R\$ 1.692,00	um mil, seiscentos e noventa e dois reais
oito mil, duzentos e noventa e dois reais							R\$ 8.292,00	

**LOTE 10**

ITEM	ESPECIFICAÇÃO	UND	QUANT.	MARCA	UNITÁRIO	EXTENSO UNITÁRIO	TOTAL	EXTENSO TOTAL
1	AFASTADOR DE MINESOTA	UND	30	COOPERFLEX	R\$ 11,48	onze reais e quarenta e oito centavos	R\$ 344,40	trezentos e quarenta e quatro reais e quarenta centavos
2	ALAVANCA SELDIN BANDEIRA	UND	30	COOPERFLEX	R\$ 21,00	vinte e um reais	R\$ 630,00	seiscentos e trinta reais
3	ALAVANCA SELDIN RETA	UND	40	COOPERFLEX	R\$ 21,00	vinte e um reais	R\$ 840,00	oitocentos e quarenta reais
4	BANDEJA CLINICA EM AÇO 22X15X1,5CM	UND	50	FAVA	R\$ 37,02	trinta e sete reais e dois centavos	R\$ 1.851,00	um mil, oitocentos e cinquenta e um reais
5	CABO PARA BISTURI	UND	30	COOPERFLEX	R\$ 9,75	nove reais e setenta e cinco centavos	R\$ 292,50	duzentos e noventa e dois reais e cinquenta centavos
6	CABO PARA ESPELHO BUCAL N°5	UND	30	COOPERFLEX	R\$ 3,00	três reais	R\$ 90,00	noventa reais
7	CAMARA ESCURA	UND	5	VH	R\$ 217,50	duzentos e dezessete reais e cinquenta centavos	R\$ 1.087,50	um mil e oitenta e sete reais e cinquenta centavos
8	CURETA DE GRACY 11-12	UND	20	COOPERFLEX	R\$ 8,82	oito reais e oitenta e dois centavos	R\$ 176,40	cento e setenta e seis reais e quarenta centavos
9	CURETA DE GRACY 13 E 14	UND	20	COOPERFLEX	R\$ 8,82	oito reais e oitenta e dois centavos	R\$ 176,40	cento e setenta e seis reais e quarenta centavos
10	CURETA DE GRACY 15-16	UND	20	COOPERFLEX	R\$ 8,82	oito reais e oitenta e dois centavos	R\$ 176,40	cento e setenta e seis reais e quarenta centavos
11	CURETA DE GRACY 17-18	UND	20	COOPERFLEX	R\$ 8,82	oito reais e oitenta e dois centavos	R\$ 176,40	cento e setenta e seis reais e quarenta centavos
12	CURETA LUCAS N° 85	UND	10	COOPERFLEX	R\$ 8,82	oito reais e oitenta e dois centavos	R\$ 88,20	oitenta e oito reais e vinte centavos
13	CURETA LUCAS N° 87	UND	10	COOPERFLEX	R\$ 8,82	oito reais e oitenta e dois centavos	R\$ 88,20	oitenta e oito reais e vinte centavos
14	CURETA PERIODONTAL UNIVERSAL	UND	30	COOPERFLEX	R\$ 8,82	oito reais e oitenta e dois centavos	R\$ 264,60	duzentos e sessenta e quatro reais e sessenta centavos
15	DESCOLADOR MOLT 2-4	UND	2	COOPERFLEX	R\$ 12,00	doze reais	R\$ 24,00	vinte e quatro reais
16	ESCAVADOR DE DENTINA DUPLO OITAVO N°11/12	UND	20	COOPERFLEX	R\$ 7,50	sete reais e cinquenta centavos	R\$ 150,00	cento e cinquenta reais
17	ESCAVADOR DE DENTINA DUPLO OITAVO N°14	UND	20	COOPERFLEX	R\$ 7,50	sete reais e cinquenta centavos	R\$ 150,00	cento e cinquenta reais
18	ESCAVADOR DE DENTINA DUPLO OITAVO N°17	UND	20	COOPERFLEX	R\$ 7,50	sete reais e cinquenta centavos	R\$ 150,00	cento e cinquenta reais
19	ESCAVADOR DE DENTINA DUPLO OITAVO N°18	UND	20	COOPERFLEX	R\$ 7,50	sete reais e cinquenta centavos	R\$ 150,00	cento e cinquenta reais
20	ESPÁTULA PARA COMPÓSITO N°24	UND	20	COOPERFLEX	R\$ 8,07	oito reais e sete centavos	R\$ 161,40	cento e sessenta e um reais e quarenta centavos
21	ESPÁTULA PARA INSERÇÃO N°1	UND	30	COOPERFLEX	R\$ 8,07	oito reais e sete centavos	R\$ 242,10	duzentos e quarenta e dois reais e dez centavos
22	ESPÁTULA PARA RESINA	UND	50	COOPERFLEX	R\$ 13,50	treze reais e cinquenta centavos	R\$ 675,00	seiscentos e setenta e cinco reais
23	FÓRCEPS ODONTOLÓGICO 150	UND	10	ABC	R\$ 72,00	setenta e dois reais	R\$ 720,00	setecentos e vinte reais
24	FÓRCEPS ODONTOLÓGICO 151	UND	10	ABC	R\$ 72,00	setenta e dois reais	R\$ 720,00	setecentos e vinte reais
25	FÓRCEPS ODONTOLÓGICO 16	UND	10	ABC	R\$ 72,00	setenta e dois reais	R\$ 720,00	setecentos e vinte reais
26	FÓRCEPS ODONTOLÓGICO 18L	UND	10	ABC	R\$ 72,00	setenta e dois reais	R\$ 720,00	setecentos e vinte reais
27	FÓRCEPS ODONTOLÓGICO 18R	UND	10	ABC	R\$ 72,00	setenta e dois reais	R\$ 720,00	setecentos e vinte reais
28	FÓRCEPS ODONTOLÓGICO 65	UND	10	ABC	R\$ 72,00	setenta e dois reais	R\$ 720,00	setecentos e vinte reais
29	GRAMPO PARA ISOLAMENTO ODONTOLÓGICO N°00	UND	10	SS WHITE	R\$ 27,00	vinte e sete reais	R\$ 270,00	duzentos e setenta reais
30	HOLLEMBACK N° 6	UND	10	COOPERFLEX	R\$ 6,27	seis reais e vinte e sete centavos	R\$ 62,70	sessenta e dois reais e setenta centavos
31	KIT SUGADOR ENDOODONTICO COM 3 PONTAS	UND	5	COOPERFLEX	R\$ 14,85	quatorze reais e oitenta e cinco centavos	R\$ 74,25	setenta e quatro reais e vinte e cinco centavos
32	LIMA P/ OSSO N° 11	UND	10	COOPERFLEX	R\$ 33,00	trinta e três reais	R\$ 330,00	trezentos e trinta reais

Distrimédica Comércio de Produtos Médicos e Odontológicos Ltda.

Rua E. n° 58 | Loteamento dos Expedicionários II, Bairro: Dendê | Fone: (85) 3099-4900  
 CNPJ: 16.902.612/0001-00 | INS. ESTADUAL: 06.506198-5 | CEP: 60.714-705 | [distrimedica@distrimedica.com.br](mailto:distrimedica@distrimedica.com.br)

33	LIMA P/ OSSO Nº 12	UND	10	COOPERFLEX	R\$ 33,00	trinta e três reais	R\$ 330,00	trezentos e trinta reais
34	MACRO ESCOVA 36 CM	UND	5	DINAMO	R\$ 147,00	cento e quarenta e sete reais	R\$ 735,00	setecentos e trinta e cinco reais
35	MACRO MODELO GIGANTE C/ LINGUA 15X13X13	UND	5	DINAMO	R\$ 297,00	duzentos e noventa e sete reais	R\$ 1.485,00	um mil, quatrocentos e oitenta e cinco reais
36	NEGATOSCÓPIO PARA CONSULTÓRIO	UND	5	QUALITY	R\$ 331,68	trezentos e trinta e um reais e oitenta e oito centavos	R\$ 1.658,40	um mil, seiscentos e cinquenta e nove reais e quarenta centavos
37	PEDRA P/ AFIAR CURETA PERIODONTAL	UND	5	JON	R\$ 28,50	vinte e oito reais e cinquenta centavos	R\$ 142,50	cento e quarenta e dois reais e cinquenta centavos
38	PINÇA CLÍNICA	UND	50	COOPERFLEX	R\$ 9,00	nove reais	R\$ 450,00	quatrocentos e cinquenta reais
39	PLACA DE VIDRO PARA MANIPULAÇÃO	UND	5	PREVEN	R\$ 10,35	dez reais e trinta e cinco centavos	R\$ 51,75	cinquenta e um reais e setenta e cinco centavos
40	PORTA AGULHA MAYO	UND	50	COOPERFLEX	R\$ 27,00	vinte e sete reais	R\$ 1.350,00	um mil, trezentos e cinquenta reais
41	PORTA ALGODÃO INOX	UND	10	COOPERFLEX	R\$ 67,65	sessenta e sete reais e sessenta e cinco centavos	R\$ 676,50	seiscentos e setenta e seis reais e cinquenta centavos
42	PORTA AMALGAMA DE AÇO	UND	5	COOPERFLEX	R\$ 31,50	trinta e um reais e cinquenta centavos	R\$ 157,50	cento e cinquenta e sete reais e cinquenta centavos
43	PORTA DETRITO DE INOX	UND	10	FAVA	R\$ 72,00	setenta e dois reais	R\$ 720,00	setecentos e vinte reais
44	PORTA MATRIZ	UND	10	COOPERFLEX	R\$ 21,00	vinte e um reais	R\$ 210,00	duzentos e dez reais
45	RÉGUA MILIMETRADA PARA ENDO (CALIBRADOR)	CX	5	PRISMA	R\$ 15,00	quinze reais	R\$ 75,00	setenta e cinco reais
46	RSERINGA CARPULE	CX	30	COOPERFLEX	R\$ 24,75	vinte e quatro reais e setenta e cinco centavos	R\$ 742,50	setecentos e quarenta e dois reais e cinquenta centavos
47	SINDESMOTOMO	CX	30	COOPERFLEX	R\$ 8,07	oito reais e sete centavos	R\$ 242,10	duzentos e quarenta e dois reais e dez centavos
48	SONDA EXPLORADORA Nº5	UND	50	COOPERFLEX	R\$ 6,27	seis reais e vinte e sete centavos	R\$ 313,50	trezentos e treze reais e cinquenta centavos
49	SUGADOR CIRURGICA EM AÇO	UND	5	GOLGRAN	R\$ 28,35	vinte e oito reais e trinta e cinco centavos	R\$ 141,75	cento e quarenta e um reais e setenta e cinco centavos
50	TESOURA CLÍNICA	UND	50	COOPERFLEX	R\$ 24,00	vinte e quatro reais	R\$ 1.200,00	um mil e duzentos reais
51	PONTA PARA ULTRASSOM ODONTOLÓGICA	UND	30	SCHUSTER	R\$ 87,00	oitenta e sete reais	R\$ 2.610,00	dois mil, seiscentos e dez reais
52	ESPELHO BUÇAL S/CABO JON Nº5	UND	200	PHARMAINOX	R\$ 2,33	dois reais e trinta e três centavos	R\$ 466,00	quatrocentos e sessenta e seis reais
53	ÓCULOS P/ DENTISTA DE BORRACHA C/ ELÁSTICO	UND	15	DANNY	R\$ 19,80	dezenove reais e oitenta centavos	R\$ 297,00	duzentos e noventa e sete reais
vinte e sete mil e noventa e seis reais e noventa e cinco centavos							R\$ 27.006,95	

### LOTE 11

ITEM	ESPECIFICAÇÃO	UND	QUANT.	MARCA	UNITÁRIO	EXTENSO UNITÁRIO	TOTAL	EXTENSO TOTAL
1	BALANÇA DIGITAL PORTÁTIL CAPACIDADE PARA 150KG E VISOR LCD COM NUMERO GRANDES, DESLIGA AUTOMATICAMENTE E FUNCIONA COM BATERIA DE 3V, DO TIPO CR2032 E INDICADOR DE BATERIA FRACA.	UND	20	BALMAK	R\$ 84,00	oitenta e quatro reais	R\$ 1.680,00	um mil, seiscentos e oitenta reais
um mil, seiscentos e oitenta reais							R\$ 1.680,00	

### LOTE 14

ITEM	ESPECIFICAÇÃO	UND	QUANT.	MARCA	UNITÁRIO	EXTENSO UNITÁRIO	TOTAL	EXTENSO TOTAL
1	ADAPTADOR DE AGULHA A VÁCUO	UND	30	LABOR	R\$ 0,98	noventa e oito centavos de real	R\$ 29,40	vinte e nove reais e quarenta centavos
2	AGULHA VACUI 25	CX	300	LABOR	R\$ 34,50	trinta e quatro reais e cinquenta centavos	R\$ 10.350,00	dez mil, trezentos e cinquenta reais
dez mil, trezentos e setenta e nove reais e quarenta centavos							R\$ 10.379,40	

### LOTE 15

ITEM	ESPECIFICAÇÃO	UND	QUANT.	MARCA	UNITÁRIO	EXTENSO UNITÁRIO	TOTAL	EXTENSO TOTAL
1	COLETOR UNIVERSAL, 80ML C/100	PCT	150	JPROLAB	R\$ 45,00	quarenta e cinco reais	R\$ 6.750,00	seis mil, setecentos e cinquenta reais



2	ESCOVA PARA LAVAGEM DE TUBOS DE ENSAIO E VIDRARIAS LABORATORIAIS	UND	15	JPROLAB	R\$ 8,25	oito reais e vinte e cinco centavos	R\$ 123,75	oito e vinte e três reais e setenta e cinco centavos
3	LAMINA PONTA FOSCA	CX	15	LABOR	R\$ 12,00	doze reais	R\$ 180,00	cento e oitenta reais
4	MASCARA BICO DE PATO	UND	25	DESCARPACK	R\$ 2,48	dois reais e quarenta e oito centavos	R\$ 62,00	sessenta e dois reais
5	PIPETA GRADUADA AUTOMATICA DE 100UL	UND	2	KACIL	R\$ 2,78	dois reais e setenta e oito centavos	R\$ 5,56	cinco reais e cinquenta e seis centavos
6	PIPETA MONOCANAL OROLOGI DE 100UL A 1000UL	UND	2	KACIL	R\$ 102,00	cento e dois reais	R\$ 204,00	duzentos e quatro reais
7	PIPETA MONOCANAL OROLOGI DE 10UL A 100UL	UND	2	KACIL	R\$ 102,00	cento e dois reais	R\$ 204,00	duzentos e quatro reais
8	PLACA KLINE	UND	2	PERFECTA	R\$ 54,00	cinquenta e quatro reais	R\$ 108,00	cento e oito reais
9	PONTEIRA 100 A 1000 MICROLITROS (AZUL) PACOTE COM 1000 UND	UND	20	JPROLAB	R\$ 27,00	vinte e sete reais	R\$ 540,00	quinhentos e quarenta reais
10	PONTEIRA 20 A 200 MICROLITROS (AMARELA) PACOTE COM 1000 UND	UND	20	JPROLAB	R\$ 27,00	vinte e sete reais	R\$ 540,00	quinhentos e quarenta reais
11	TABU A VÁCUO PARA VHS TAMPA PRETA CAIXA COM 100 UND 1,6 ML	CX	5	LABOR	R\$ 93,00	noventa e três reais	R\$ 465,00	quatrocentos e sessenta e cinco reais
12	TUBO CONICO PARA CENTRIFUGAÇÃO DE URINA 12 ML	UND	55	LABOR	R\$ 3,98	três reais e noventa e oito centavos	R\$ 218,90	duzentos e dezotto reais e noventa centavos
13	TUBO DE COLETA À VÁCUO TAMPA CINZA P/ GLICEMIA 4ML FLUORETO DE SÓDIO/EDTA C/100UND	CX	25	LABOR	R\$ 64,50	sessenta e quatro reais e cinquenta centavos	R\$ 1.612,50	um mil, seiscentos e doze reais e cinquenta centavos
14	TUBO DE COLETA À VÁCUO TAMPA LILÁS VOLUME 4ML COM EDTA K <sup>-</sup> COM 100 UND	CX	25	LABOR	R\$ 69,00	sessenta e nove reais	R\$ 1.725,00	um mil, setecentos e vinte e cinco reais
15	TUBO DE COLETA À VÁCUO TAMPA VERMELHO SECO SILICONIZADO VOLUME 5ML COM 100 UND	CX	35	LABOR	R\$ 84,00	oitenta e quatro reais	R\$ 2.940,00	dois mil, novecentos e quarenta reais
16	TUBO TAMPA AZUL VOLUME 4,5ML, COM CITRATO DE SÓDIO/CAIXA COM 100 UND	CX	4	LABOR	R\$ 76,50	setenta e seis reais e cinquenta centavos	R\$ 306,00	trezentos e seis reais
							R\$ 15.964,71	quinze mil, novecentos e oitenta e quatro reais e setenta e um centavos

<b>VALOR TOTAL DA PROPOSTA</b>	<b>R\$</b>	<b>163.769,11</b>
cento e sessenta e três mil, setecentos e sessenta e nove reais e onze centavos		

VALIDADE DA PROPOSTA: 60(Sessenta) DIAS.  
PRAZO DE ENTREGA: CONFORME EDITAL

FORTALEZA-CE., 27 DE NOVEMBRO DE 2019

*Juervir de Albuquerque Correia*  
Representante - CPF: 040.753.223-04  
Distrimédica Com. de Prod.  
Méd. e Odont. Ltda.

Fortaleza-Ce., 21 de Novembro de 2019  
Ao Pregoeiro da Comissão Permanente de Licitação da  
Prefeitura Municipal de Tabuleiro do Norte  
Pregão Presencial Nº 06.11.01/2019 - SEMS  
Data de Abertura: 27 de Novembro de 2019 às 09:00 Horas

Objeto: AQUISIÇÃO DE INSUMOS E INSTRUMENTAL ODONTOLÓGICO, MATERIAL PERMANENTE ABULATORIAL E INSUMOS LABORATORIAIS, PARA ATENDER AS NECESSIDADES DA SECRETARIA DE SAÚDE DO MUNICÍPIO DE TABULEIRO DO NORTE/CE.

### DECLARAÇÕES DE PROPOSTA DE PREÇOS

A Distrimédica Comércio de Produtos Médicos e Odontológicos Ltda., CNPJ Nº 16.902.612/0001-00, Através do presente declaramos inteira submissão aos ditames Lei Federal nº. **10.520, de 17 de julho de 2002**, subsidiada pela Lei Federal nº **8.666, de 21 de Junho de 1993** e suas posteriores alterações e, às cláusulas e condições previstas no **Edital**. Declara:

Que tem pleno conhecimento, aceitação e cumprirá todas as obrigações contidas no anexo do edital – Termo de Referência deste edital, e que não possuímos nenhum fato impeditivo para participação deste certame e que nos submetemos a todas as cláusulas e condições previstas neste edital.

Que nos valores apresentados na proposta de preço estão inclusos todos os tributos, encargos trabalhistas, previdenciários, fiscais e comerciais, taxas, fretes, seguros, deslocamentos de pessoal, custos e demais despesas que possam incidir sobre o objeto licitado, inclusive a margem de lucro.

Que a apresentação da proposta implica na ciência clara de todos os termos do edital e seus anexos, em especial quanto à especificação dos bens e as condições de participação, competição, julgamento, e formalização da ata de registro de preços, bem como a aceitação e sujeição integral as suas disposições e à legislação aplicável, notadamente às Lei Federais nº 10.520/02 e 8.666/93, alterada e consolidada.

Assumimos o compromisso de bem e fielmente executar o objeto desta licitação, caso sejamos vencedores da presente licitação.

Validade da Proposta: 60(sessenta) Dias.

Atenciosamente,

  
José Airton da Silveira Junior  
Sócio - CPF: 655.852.673-53  
Distrimédia Com. de Prod.  
Méd. e Odont. Ltda

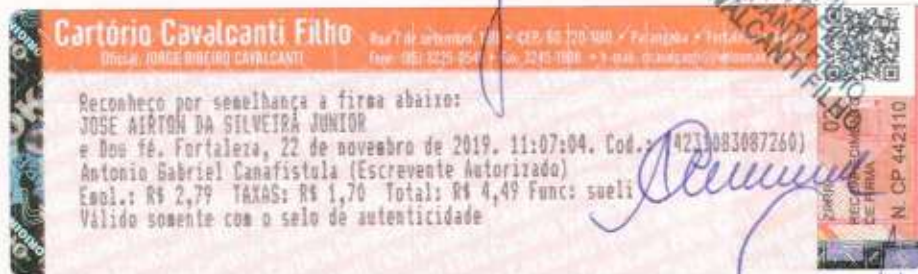

FORTALEZA-CE, 27 DE NOVEMBRO DE 2019.

DE: MEDMAIA COMERCIO DE PROD. MEDICOS LTDA-ME  
 A: PREFEITURA MUNICIPAL DE TABULEIRO DO NORTE  
 AT: AO PREGUEIRO DA COMISSÃO PERMANENTE DE LICITAÇÃO  
 REF.: PROPOSTA DE PREÇO  
 PREGÃO PRESENCIAL N° 06.11.01/2019-SEMI -DATA DE ABERTURA 27 DE NOVEMBRO DE 2019 AS 09H00MIN.

OBJETO: AQUISIÇÃO DE INSUMOS E INSTRUMENTAL ODONTOLÓGICO, MATERIAL PERMANENTE AMBULATORIAL E INSUMO LABORATORIAIS PARA ATENDER AS NECESSIDADES DA SECRETARIA DE SAÚDE DO MUNICÍPIO DE TABULEIRO DO NORTE/CE

NESTA OPORTUNIDADE, TEMOS A DECLARAR, SOB AS PENAS DA LEI, QUE TOMAMOS PLENO CONHECIMENTO DO OBJETO DESTA LICITAÇÃO; QUE NÃO POSSUÍMOS NENHUM FATO IMPEDITIVO PARA PARTICIPAÇÃO DESTA CERTAME E QUE NOS SUBMETEMOS A TODAS AS CLÁUSULAS E CONDIÇÕES PREVISTAS NESTE EDITAL.

PROPOSTA DE PREÇOS

LOTE 01								
ITEM	DESCRIÇÃO	UND	QUANT	MARCA	P.UNIT		P.TOTAL	
1	BROCA ALTA ROTAÇÃO AÇO INOXIDAVEL DIAMANTADA ESFERICA N° 1013	UND	100	MICRODONT	R\$ 1,76	um real e setenta e seis centavos	R\$ 176,00	cento e setenta e seis reais
2	BROCA ALTA ROTAÇÃO AÇO INOXIDAVEL DIAMANTADA ESFERICA N° 1014	UND	100	MICRODONT	R\$ 4,16	quatro reais e dezesseis centavos	R\$ 416,00	quatrocentos e dezesseis reais
3	BROCA ALTA ROTAÇÃO AÇO INOXIDAVEL DIAMANTADA ESFERICA N° 1015	UND	100	MICRODONT	R\$ 1,88	um real e oitenta e oito centavos	R\$ 188,00	cento e oitenta e oito reais
4	BROCA ALTA ROTAÇÃO AÇO INOXIDAVEL DIAMANTADA ESFERICA N° 1016	UND	100	MICRODONT	R\$ 1,80	um real e oitenta centavos	R\$ 180,00	cento e oitenta reais
5	BROCA ALTA ROTAÇÃO AÇO INOXIDAVEL DIAMANTADA ESFERICA N° 1011	UND	100	MICRODONT	R\$ 4,13	quatro reais e treze centavos	R\$ 413,00	quatrocentos e treze reais
6	BROCA ALTA ROTAÇÃO AÇO INOXIDAVEL DIAMANTADA ESFERICA N° 1012	UND	100	MICRODONT	R\$ 1,73	um real e setenta e três centavos	R\$ 173,00	cento e setenta e três reais
7	BROCA ALTA ROTAÇÃO AÇO INOXIDAVEL DIAMANTADA PERA HASTE REGULAR CORTE FINO REF 3168F	UND	100	MICRODONT	R\$ 1,73	um real e setenta e três centavos	R\$ 173,00	cento e setenta e três reais
8	BROCA ALTA ROTAÇÃO CARBIDE CONICA LONGA HASTE REGULAR TOPO ARREDONDADO REF 151 25CR17A	UND	100	MICRODONT	R\$ 54,78	cinquenta e quatro reais e oitenta e oito centavos	R\$ 5.478,00	cinco mil, quatrocentos e setenta e oito reais
9	BROCA ALTA ROTAÇÃO CARBIDE CONICA LONGA HASTE REGULAR TOPO ARREDONDADO REF 161 25CR17A	UND	100	MICRODONT	R\$ 23,66	vinte e três reais e sessenta e seis centavos	R\$ 2.366,00	dois mil, trezentos e sessenta e seis reais
10	BROCA ALTA ROTAÇÃO CARBIDE ESFERICA HASTE REGULAR CORTE MEDIO REF 4	UND	100	FAVA	R\$ 9,18	nove reais e dezoito centavos	R\$ 918,00	novecentos e dezoito reais
11	BROCA ALTA ROTAÇÃO CARBIDE ESFERICA HASTE REGULAR CORTE MEDIO REF 6	UND	100	FAVA	R\$ 4,31	quatro reais e trinta e um centavos	R\$ 431,00	quatrocentos e trinta e um reais
12	BROCA ALTA ROTAÇÃO AÇO INOXIDAVEL DIAMANTADA CHAMA HASTE REGULAR CORTE EXTRA FINO REF 3118FF	UND	100	MICRODONT	R\$ 1,88	um real e oitenta e oito centavos	R\$ 188,00	cento e oitenta e oito reais
13	BROCA DE ACABAMENTO 1190F	UND	100	MICRODONT	R\$ 1,73	um real e setenta e três centavos	R\$ 173,00	cento e setenta e três reais
14	BROCA DE ACABAMENTO 1190FF	UND	100	MICRODONT	R\$ 1,73	um real e setenta e três centavos	R\$ 173,00	cento e setenta e três reais
15	BROCA DE ACABAMENTO 3195F	UND	100	MICRODONT	R\$ 1,70	um real e setenta centavos	R\$ 170,00	cento e setenta reais
16	BROCA DE ACABAMENTO 3195FF	UND	100	MICRODONT	R\$ 1,88	um real e oitenta e oito centavos	R\$ 188,00	cento e oitenta e oito reais
17	BROCA DE AÇO CA N 1 ESFERICA	UND	100	MICRODONT	R\$ 3,62	três reais e sessenta e dois centavos	R\$ 362,00	trezentos e sessenta e dois reais
18	BROCA DE AÇO CA N 2 ESFERICA	UND	100	MICRODONT	R\$ 3,96	três reais e noventa e seis centavos	R\$ 396,00	trezentos e noventa e seis reais
19	BROCA DE AÇO CA N 3 ESFERICA	UND	100	MICRODONT	R\$ 4,22	quatro reais e vinte e dois centavos	R\$ 422,00	quatrocentos e vinte e dois reais
20	BROCA DE AÇO CA N 4 ESFERICA	UND	100	MICRODONT	R\$ 3,55	três reais e cinquenta e cinco centavos	R\$ 355,00	trezentos e cinquenta e cinco reais
21	BROCA DE AÇO CIRURGICA ESFERICA N° 6	UND	100	MICRODONT	R\$ 9,68	nove reais e sessenta e oito centavos	R\$ 968,00	novecentos e sessenta e oito reais
22	BROCA DE AÇO CIRURGICA ESFERICA N° 8	UND	100	MICRODONT	R\$ 9,72	nove reais e setenta e dois centavos	R\$ 972,00	novecentos e setenta e dois reais
23	BROCA DE BAIXA ROTAÇÃO N° 1	UND	100	DENTFLY	R\$ 3,02	três reais e dois centavos	R\$ 302,00	trezentos e dois reais
24	BROCA DE BAIXA ROTAÇÃO N° 2	UND	100	DENTFLY	R\$ 3,63	três reais e sessenta e três centavos	R\$ 363,00	trezentos e sessenta e três reais
25	BROCA DIAMANTADA ALTA ROTAÇÃO REF 1032	UND	100	MICRODONT	R\$ 1,73	um real e setenta e três centavos	R\$ 173,00	cento e setenta e três reais
26	BROCA DIAMANTADA ALTA ROTAÇÃO REF 1033	UND	100	MICRODONT	R\$ 1,67	um real e sessenta e sete centavos	R\$ 167,00	cento e sessenta e sete reais
27	BROCA DIAMANTADA ALTA ROTAÇÃO REF 1034	UND	100	MICRODONT	R\$ 1,65	um real e sessenta e cinco centavos	R\$ 165,00	cento e sessenta e cinco reais
28	BROCA DIAMANTADA ALTA ROTAÇÃO REF 30B2	UND	100	MICRODONT	R\$ 1,77	um real e setenta e sete centavos	R\$ 177,00	cento e setenta e sete reais
29	BROCA DIAMANTADA ALTA ROTAÇÃO REF 3195F	UND	100	MICRODONT	R\$ 3,31	três reais e trinta e um centavos	R\$ 331,00	trezentos e trinta e um reais
<b>VALOR TOTAL DO LOTE 01</b>							<b>R\$ 15.957,00</b>	

LOTE 02								
ITEM	DESCRIÇÃO	UND	QUANT	MARCA	P.UNIT		P.TOTAL	
1	FILME RADIOGRAFICO INFANTIL CX C/ 100 UNIDADES	CX	5	CARESTREAM	R\$ 208,16	duzentos e oito reais e dezesseis centavos	R\$ 1.040,80	um mil e quarenta reais e sessenta centavos
2	FILME RADIOGRAFICO OCLUSAL INSIGHT CX C/ 25 UNIDADES	CX	2	CARESTREAM	R\$ 166,75	cento e sessenta e seis reais e setenta e cinco centavos	R\$ 333,50	trezentos e trinta e três reais e cinquenta centavos

3	FILME RADIOGRAFICO ODONTOLOGICO FILME PACKETS C/ 150 FILMES	UND	20	CARESTREAM	R\$ 116,27	cento e dezesseis reais e vinte e sete centavos	R\$ 2.325,40	dois mil, trezentos e vinte e cinco reais e quarenta centavos
4	REVELADOR RADIOGRAFICO C/ 475ML	UND	40	CARESTREAM	R\$ 47,42	dezesete reais e vinte e dois centavos	R\$ 1.896,80	seiscentos e oitenta e oito reais e oitenta centavos
6	FIXADOR RADIOGRAFICO C/ 475ML	UND	40	CARESTREAM	R\$ 20,63	vinte reais e sessenta e três centavos	R\$ 825,20	oitocentos e vinte e cinco reais e vinte centavos
<b>VALOR TOTAL DO LOTE 02</b>							<b>R\$ 5.047,40</b>	
cinco mil, quarenta e sete reais e sessenta centavos								

**LOTE 03**

ITEM	DESCRIÇÃO	UND	QUANT	MARCA	P.UNIT		P.TOTAL	
1	FITA MATRIZ DE AÇO INOXIDAVEL DE 5MM	CAIXA	120	WALDENT	R\$ 2,04	dois reais e quatro centavos	R\$ 244,80	duzentos e quarenta e quatro reais e oitenta centavos
2	FITA MATRIZ DE AÇO INOXIDAVEL DE 7MM	CAIXA	120	WALDENT	R\$ 2,10	dois reais e dez centavos	R\$ 252,00	duzentos e cinquenta e dois reais
3	LIMA MAILLEFER FLEXOFINE 25MM N° 15-40 C/ 06 UND	CAIXA	10	DENTSPLY	R\$ 30,01	trinta reais e um centavo	R\$ 300,10	trezentos reais e dez centavos
4	LIMA MAILLEFER FLEXOFINE 31MM N° 15-40 C/ 06 UND	CAIXA	10	DENTSPLY	R\$ 25,10	vinte e cinco reais e dez centavos	R\$ 251,00	duzentos e cinquenta e um reais
5	LIMA MAILLEFER TIPO HAIDSTROEN 25MM N° 15-40 C/ 06 UND	CAIXA	10	DENTSPLY	R\$ 22,37	vinte e dois reais e trinta e sete centavos	R\$ 223,70	duzentos e vinte e três reais e setenta centavos
6	LIMA MAILLEFER TIPO K-FINE 25MM N° 15-40 C/ 06 UND	CAIXA	10	DENTSPLY	R\$ 18,98	dezoito reais e noventa e oito centavos	R\$ 189,80	cento e oitenta e nove reais e oitenta centavos
7	LIMA MAILLEFER TIPO K-FINE 25MM N° 45-80 C/ 06 UND	CAIXA	10	DENTSPLY	R\$ 21,84	vinte e um reais e oitenta e quatro centavos	R\$ 218,40	duzentos e dezoito reais e quarenta centavos
8	LIMA MAILLEFER TIPO K-FINE 33MM N° 15-40 C/ 06 UND	CAIXA	10	DENTSPLY	R\$ 39,26	trinta e nove reais e vinte e seis centavos	R\$ 392,60	trezentos e noventa e dois reais e sessenta centavos
9	LIMA MAILLEFER TIPO K-FINE 33MM N° 45-80 C/ 06 UND	CAIXA	5	DENTSPLY	R\$ 49,80	quarenta e nove reais e oitenta centavos	R\$ 249,00	duzentos e quarenta e nove reais
10	LIMA MAILLEFER TIPO K-FINE 33MM N° 90-120 C/ 06 UND	CAIXA	5	DENTSPLY	R\$ 49,40	quarenta e nove reais e quarenta centavos	R\$ 247,00	duzentos e quarenta e sete reais
11	LIXA DE ACABAMENTO DE RESINA	CAIXA	30	WALDENT	R\$ 6,53	seis reais e cinquenta e três centavos	R\$ 195,90	cento e noventa e cinco reais e noventa centavos
12	LIXA DE AÇO 4MM (AMALGAMA)	PACOTE	60	WALDENT	R\$ 6,92	seis reais e noventa e dois centavos	R\$ 415,20	quatrocentos e quinze reais e vinte centavos
13	TIRAS DE POLIESTER PARA RESTAURAÇÕES EM RESINAS E SILICATO C/ 50 UND	UND	80	WALDENT	R\$ 17,61	dezesete reais e sessenta e um centavos	R\$ 1.408,80	um mil, quatrocentos e oito reais e oitenta centavos
14	TIRAS DE LIXA 4MM EM 150 TIRAS	UND	70	WALDENT	R\$ 8,04	oito reais e quatro centavos	R\$ 562,80	quinhentos e sessenta e dois reais e oitenta centavos
15	CONE DE GUTA PERCHA ML COM 80	CAIXA	5	DENTSPLY	R\$ 53,03	cinquenta e três reais e três centavos	R\$ 265,15	duzentos e sessenta e cinco reais e quinze centavos
16	CONE DE PAPEL N° 15-40	UND	10	DENTSPLY	R\$ 22,78	vinte e dois reais e setenta e oito centavos	R\$ 227,80	duzentos e vinte e sete reais e oitenta centavos
17	CONE DE PAPEL N° 45-80	UND	10	DENTSPLY	R\$ 27,29	vinte e sete reais e vinte e nove centavos	R\$ 272,90	duzentos e setenta e dois reais e noventa centavos
18	ESCOVINHA DE ROBSON PARA PROFILAXIA ORAL, CORPO COM 10 UND	UND	200	MICRODONT	R\$ 7,40	sete reais e quarenta centavos	R\$ 1.480,00	um mil, quatrocentos e oitenta reais
19	PONTAS PARA POLIMENTO ENCHANCE TIPO TAÇA CAIXA C/ 07 UND	UND	15	MICRODONT	R\$ 24,50	vinte e quatro reais e cinquenta centavos	R\$ 367,50	trezentos e sessenta e sete reais e cinquenta centavos
20	PONTAS PARA POLIMENTO ENCHANCE TIPO VELA CAIXA C/ 07 UND	UND	15	MICRODONT	R\$ 27,59	vinte e sete reais e cinquenta e nove centavos	R\$ 413,85	quatrocentos e treze reais e oitenta e cinco centavos
21	SUGADOR DESCARTAVEL PCT C/ 40 UND	UND	350	A&G	R\$ 6,66	seis reais e sessenta e seis centavos	R\$ 2.331,00	dois mil, trezentos e trinta e um reais
<b>VALOR TOTAL DO LOTE 03</b>							<b>R\$ 10.509,30</b>	
dez mil, quinhentos e nove reais e trinta centavos								

**LOTE 04**

ITEM	DESCRIÇÃO	UND	QUANT	MARCA	P.UNIT		P.TOTAL	
1	RESINA COR A1 C/ 01 UND C/ 4G	UND	30	MAQUIRA	R\$ 17,41	dezesete reais e quarenta e um centavos	R\$ 522,30	quinhentas e vinte e dois reais e trinta centavos
2	RESINA COR A2 C/ 01 UND C/ 4G	UND	50	MAQUIRA	R\$ 17,96	dezesete reais e noventa e seis centavos	R\$ 898,00	oitocentos e noventa e oito reais
3	RESINA COR A3 C/ 01 UND C/ 4G	UND	60	MAQUIRA	R\$ 17,60	dezesete reais e sessenta centavos	R\$ 1.056,00	um mil e cinquenta e seis reais
4	RESINA COR A3,5 C/ 01 UND C/ 4G	UND	30	MAQUIRA	R\$ 18,41	dezoito reais e quarenta e um centavos	R\$ 552,30	quinhentos e cinquenta e dois reais e trinta centavos
5	RESINA COR B1 C/ 01 UND C/ 4G	UND	30	MAQUIRA	R\$ 20,69	vinte reais e sessenta e nove centavos	R\$ 620,70	seiscentos e vinte reais e setenta centavos
6	RESINA COR B2 C/ 01 UND C/ 4G	UND	30	MAQUIRA	R\$ 16,05	dezesseis reais e cinco centavos	R\$ 481,50	quatrocentos e oitenta e um reais e cinquenta centavos

ITEM	DESCRIÇÃO	UND	QUANT	MARCA	P.UNIT	P.TOTAL	VALOR POR EXTENSO
7	RESINA RESTAURADORA PARA DENTE POSTERIOR COR A3, P60, C/ 1 UND C/ 4G	UND	60	SDI	R\$ 43,69	R\$ 2.621,40	dois mil, seiscentos e vinte e um reais e quarenta e nove centavos
8	AMALGAMA 30 REGULAR GS80	UND	1.000	SDI	R\$ 2,15	R\$ 2.150,00	dois mil, cento e cinquenta reais
9	SELANTES AUTO POLIMERIZAVEL	UND	30	BIODINAMICA	R\$ 23,12	R\$ 693,60	seiscentos e noventa e três reais e sessenta centavos
10	ACIDO FOSFORICO 37% PCT, COM TRES SERINGAS DE 1,8ML	PCT	200	MAQUIRA	R\$ 5,50	R\$ 1.100,00	um mil e cem reais
11	PRIME E BOND ADESIVO 2.1	UND	70	MAQUIRA	R\$ 20,01	R\$ 1.400,70	um mil e quatrocentos reais e setenta centavos
<b>VALOR TOTAL DO LOTE 04</b>						<b>R\$ 12.096,50</b>	<b>doze mil e noventa e seis reais e cinquenta centavos</b>

**LOTE 05**

ITEM	DESCRIÇÃO	UND	QUANT	MARCA	P.UNIT	P.TOTAL	VALOR POR EXTENSO
1	AGULHA GENGIVAL DESCARTAVEL 30G CURTA CX C/ 100 UND	CX	100	PROCARE	R\$ 40,85	R\$ 4.085,00	quatro mil e oitenta e cinco reais
2	ALGODAO EM ROLETES PLUMA C/ 100 UND	PCT	500	SSPLUS	R\$ 3,26	R\$ 1.630,00	um mil, seiscentos e trinta reais
3	COMPRESSA DE GAZE PACOTE COM 30 UND 7,5X7,5 C/ FIOS NÃO ESTERIL	PCT	1.500	MDA	R\$ 5,65	R\$ 8.475,00	oito mil, quatrocentos e setenta e cinco reais
4	ANESTESICO LIDOCAINA 2% + FENILEFRINA 0,03UI AMPOLA COM 1,8ML CAIXA COM 50 AMPOLAS	CX	250	SSWHITE	R\$ 59,33	R\$ 14.832,50	quatorze mil, oitocentos e trinta e dois reais e cinquenta centavos
5	ANESTESICO LOCAL INJETAVEL A BASE DE MEPIVACAINA 3% (30MG/ML) AMPOLA COM 1,8ML, COM VASO CONSTRITOR CAIXA COM 50 AMPOLAS	CX	30	DFL	R\$ 98,28	R\$ 2.948,40	dois mil, novecentos e quarenta e oito reais e oito centavos
6	ANESTESICO LOCAL INJETAVEL A BASE DE MEPIVACAINA 3% (30MG/ML) AMPOLA COM 1,8ML, SEM VASO CONSTRITOR CAIXA COM 50 AMPOLAS	CX	20	DFL	R\$ 93,27	R\$ 1.865,40	um mil, oitocentos e sessenta e cinco reais e quarenta centavos
7	ANESTESICO TOPICO A BASE DE BENTICAINA 20RAG/CO COM 30DR FRASCO COM 12G	CX	50	DFL	R\$ 9,13	R\$ 456,50	quatrocentos e cinquenta e seis reais e cinquenta centavos
8	FIO DE SUTURA AGULHADO EM NYLON N° 3-0 NÃO ABSORVIVEL MONOFILAMENTO PRETO, COM AGULHA TRIANGULAR CORTANTE COMPRIMENTO 45CM, CAIXA COM 24 ENVELOPES	CX	50	TECHNEW	R\$ 38,16	R\$ 1.908,00	um mil, novecentos e oito reais
9	FIO DE SUTURA AGULHADO EM NYLON N° 4-0 NÃO ABSORVIVEL MONOFILAMENTO PRETO, COM AGULHA TRIANGULAR CORTANTE COMPRIMENTO 45CM, CAIXA COM 24 ENVELOPES	CX	50	TECHNEW	R\$ 36,12	R\$ 1.806,00	um mil, oitocentos e seis reais
10	FIO DE SUTURA AGULHADO EM SEDA ODONTOLOGICA N° 3-0 O NÃO ABSORVIVEL, TIRACAO PERTO COM AGULHA TRIANGULAR CORTANTE COMPRIMENTO 4CM COM 24 ENVELOPES	CX	70	TECHNEW	R\$ 45,60	R\$ 3.192,00	três mil e noventa e dois reais
11	FIO DE SUTURA AGULHADO EM SEDA ODONTOLOGICA N° 4-0 O NÃO ABSORVIVEL, TIRACAO PERTO COM AGULHA TRIANGULAR CORTANTE COMPRIMENTO 4CM COM 24 ENVELOPES	CX	30	TECHNEW	R\$ 40,55	R\$ 1.216,50	um mil, duzentos e dezesseis reais e cinquenta centavos
12	FIO DE SUTURA MONONYLON N° 5-0 COM AGULHA CORTANTE 45CM C/ 24 UND CX C/ 24 ENVELOPES	UND	30	SHALON	R\$ 39,82	R\$ 1.194,60	um mil, cento e noventa e quatro reais e sessenta centavos
<b>VALOR TOTAL DO LOTE 05</b>						<b>R\$ 43.483,90</b>	<b>quarenta e três mil, quatrocentos e oitenta e três reais e noventa centavos</b>

**LOTE 06**

ITEM	DESCRIÇÃO	UND	QUANT	MARCA	P.UNIT	P.TOTAL	VALOR POR EXTENSO
1	CIMENTO CIRURGICO	KIT	15	TECHNEW	R\$ 62,92	R\$ 943,80	novecientos e quarenta e três reais e oitenta centavos
2	CIMENTO MTA ANGELUS BRANCO (B27)	UND	2	ANGELUS	R\$ 344,84	R\$ 689,68	seiscentos e oitenta e nove reais e sessenta e oito centavos
3	CIMENTO ODONTOLOGICO, ENDODONTICO C/ EUGENOL PO + LIQUIDO COMPLETO	UND	2	DENTSPLY	R\$ 46,49	R\$ 92,98	noventa e dois reais e noventa e oito centavos
4	EVIDENCIADOR DE PALCA	UND	10	IODONTOSUL	R\$ 7,94	R\$ 79,40	setenta e nove reais e quarenta centavos
5	REMOVEDOR DE MANCHAS PARA USO ODONTOLOGICO 10ML	UND	60	IODONTOSUL	R\$ 28,44	R\$ 1.706,40	um mil, setecentos e seis reais e quarenta centavos
6	IONOMERO DE VIDRO P/ FORRAÇÃO	UND	70	MAQUIRA	R\$ 16,63	R\$ 1.164,10	um mil, cento e sessenta e quatro reais e dez centavos
7	IONOMERO DE VIDRO P/ RESTAURACAO	UND	70	MAQUIRA	R\$ 22,77	R\$ 1.593,90	um mil, quinhentas e noventa e três reais e noventa centavos
8	EDTA TRISSODICA LIQUIDO C/ 20 ML	UND	20	IODONTOSUL	R\$ 7,51	R\$ 150,20	cento e cinquenta reais e vinte centavos
9	TRICRESOL FORMALINA C/ 10 ML	UND	40	IODONTOSUL	R\$ 5,60	R\$ 224,00	duzentos e vinte e quatro reais
10	VERMIL FORRADOR DE CAVIDADES FRASCO COM 15ML	UND	30	SSWHITE	R\$ 5,91	R\$ 177,30	duzentos e setenta e nove reais e trinta centavos
11	FLUOR NIZ C/ FLUOR C/ 1 FRASCO DE 10ML, 01 FRASCO DE SOLVENTE P/ FLUOR	UND	100	SSWHITE	R\$ 23,39	R\$ 2.339,00	dois mil, trezentos e trinta e nove reais
12	FLURETO DE SODIO / FLUIDO COM FLUOR DE USO ODONTOLOGICO EM GEL C/ 200ML	UND	60	IODONTOSUL	R\$ 5,96	R\$ 357,60	seiscentos e sessenta e sete reais e vinte centavos

ITEM	DESCRIÇÃO	UND	QUANT	MARCA	P.UNIT		P.TOTAL	
13	HIDROXIDO DE CALCIO PA CAPEADOR PULPAR 10GR C/ 01 UND	UND	40	MAQUIRA	R\$ 5,04	cinco reais e quatro centavos	R\$ 201,60	duzentos e um reais e sessenta centavos
14	HIDROXIDO DE CALCIO RADIOPACO PARA CAPEAMENTO PULPAR E FORRAMENTO CAVITARIO C/ 01 BASE 13G, 01 PASTA CATALIZADORA 11G, 01 DE BLOCO DE MISTURA	CX	60	TECHNEW	R\$ 9,77	nove reais e setenta e sete centavos	R\$ 586,20	quinhentos e oitenta e seis reais e vinte centavos
15	SOLUÇÃO HEMOSTÁTICA A BASE DE CLORETO ALUMINIO, TOPIOC COM 10ML, CX C/ 01 UND	UND	40	IODONTOSUL	R\$ 17,28	dezessete reais e vinte e oito centavos	R\$ 691,20	seiscentos e noventa e um reais e vinte centavos
16	KG BRUSH MICRPLICADORES ODONTOLÓGICO C/ 100 UND	UND	100	KG	R\$ 10,91	dez reais e noventa e um centavos	R\$ 1.091,00	um mil e noventa e um reais
17	KIT CIMENTO ENDODONTICO A BASE DE OXIDO DE ZINCO E EUGENOL CONTENDO 01 FRASCO DE PO 12G E 01 FRASCO LIQUIDO 10ML	UND	3	DENTSPLY	R\$ 28,22	vinte e oito reais e vinte e dois centavos	R\$ 84,66	oitenta e quatro reais e sessenta e seis centavos
18	LENÇOL DE BORRACHA C/ 78 UND	CX	5	TECHNEW	R\$ 21,13	vinte e um reais e trinta e três centavos	R\$ 105,65	cento e cinco reais e sessenta e cinco centavos
19	MATERIAL RESTAURADOR INTERMEDIÁRIO TRATADO COM FIBRAS EM LIQUIDO COM 15ML EM PO C/ 38GR	UND	50	IODONTOSUL	R\$ 26,19	vinte e seis reais e dezanove centavos	R\$ 1.309,50	um mil, trezentos e nove reais e cinquenta centavos
20	OLEO LUBRIFICANTE P/ INSTRUMENTO DE ALTA E BAIXA ROTAÇÃO 200ML	UND	40	PREVEN	R\$ 23,25	vinte e três reais e vinte e cinco centavos	R\$ 930,00	novecentos e trinta reais
21	PAPEL P/ ARTICULAÇÃO C/ CARBONO	UND	60	MAQUIRA	R\$ 4,60	quatro reais e sessenta centavos	R\$ 276,00	duzentos e setenta e seis reais
22	PEDRA PONTES DITRA FIBRA	UND	40	IODONTOSUL	R\$ 8,50	oito reais e noventa e cinco centavos	R\$ 340,00	trezentos e cinquenta e oito reais
<b>VALOR TOTAL DO LOTE 06</b>							<b>R\$ 15.563,77</b>	
quinze mil, quinhentos e sessenta e três reais e setenta e sete centavos								

**LOTE 07**

ITEM	DESCRIÇÃO	UND	QUANT	MARCA	P.UNIT		P.TOTAL	
1	EMBALAGEM TUBULAR PARA ESTERILIZAÇÃO (PAPEL GRAU CIRURGICO FILME DE POLISTER C/ POLIPROPILENO) ROLO C/ 200 MM X 100M	ROLO	15	HOSPFLIX	R\$ 124,89	cento e vinte e quatro reais e oitenta e nove centavos	R\$ 1.873,35	um mil, oitocentos e setenta e três reais e trinta e cinco centavos
2	EMBALAGEM TUBULAR PARA ESTERILIZAÇÃO (PAPEL GRAU CIRURGICO FILME DE POLISTER C/ POLIPROPILENO) ROLO C/ 100 MM X 100M	ROLO	15	HOSPFLIX	R\$ 50,68	cinquenta reais e sessenta e oito centavos	R\$ 760,20	setecentos e sessenta reais e vinte centavos
3	EMBALAGEM TUBULAR PARA ESTERILIZAÇÃO (PAPEL GRAU CIRURGICO FILME DE POLISTER C/ POLIPROPILENO) ROLO C/ 150 MM X 100M	ROLO	15	HOSPFLIX	R\$ 75,50	setenta e cinco reais e cinquenta centavos	R\$ 1.132,50	um mil, cento e trinta e dois reais e cinquenta centavos
<b>VALOR TOTAL DO LOTE 07</b>							<b>R\$ 3.766,05</b>	
três mil, setecentos e sessenta e seis reais e cinco centavos								

**LOTE 08**

ITEM	DESCRIÇÃO	UND	QUANT	MARCA	P.UNIT		P.TOTAL	
1	ESCOVA DENTAL ADULTO, CERDAS DE NYLON MACIAS COM 04 (QUATRO) FILEIRAS DE TUPOS, COM NO MINIMO 34 TUPOS DE CERDAS APARADAS E ARREDONDADAS UNIFORMEMENTE NA MESMA ALTURA COM FEIXES DE CERDAS HOMOGÊNEAS	UND	4.000	C. KOVACS	R\$ 3,06	três reais e seis centavos	R\$ 12.240,00	doze mil, duzentos e quarenta reais
2	ESCOVA DENTAL INFANTIL, CERDAS DE NYLON MACIAS COM 04 (QUATRO) FILEIRAS DE TUPOS, COM NO MINIMO 34 TUPOS DE CERDAS APARADAS E ARREDONDADAS UNIFORMEMENTE NA MESMA ALTURA COM FEIXES DE CERDAS HOMOGÊNEAS	UND	3.500	C. KOVACS	R\$ 2,39	dois reais e trinta e nove centavos	R\$ 8.365,00	oito mil, trezentos e sessenta e cinco reais
3	CREME DENTAL COM FLUOR CONTENDO 1.500 PPM DE FLUOR ATIVO MAIS CALCIO, TRIPLA PROTEÇÃO REFRESCANTE COMPOSIÇÃO AROMÁTICA DE MENTA EMBALADO INDIVIDUALMENTE EM BOLSINHA PLÁSTICA COM 90 GRAMAS CONTEUSE	TUBO	600	HILLO	R\$ 4,53	quatro reais e cinquenta e três centavos	R\$ 2.718,00	dois mil, setecentos e dezotto reais
4	PASTA PROFALITICA C/ FLUOR 30G	UND	50	TECHNEW	R\$ 9,54	nove reais e cinquenta e quatro centavos	R\$ 477,00	quatrocentos e setenta e sete reais
5	SOLUÇÃO BUCAL DE GLUCONATO DE CLORHEDIXINA A 0,12% DE 1 LITRO	UND	40	BITUFU	R\$ 20,48	vinte reais e quarenta e oito centavos	R\$ 819,20	oitocentos e dezanove reais e vinte centavos
6	FIO DENTAL CLINICO C/ 500 MTS	UND	30	HILLO	R\$ 13,57	treze reais e cinquenta e sete centavos	R\$ 407,10	quatrocentos e sete reais e dez centavos
<b>VALOR TOTAL DO LOTE 08</b>							<b>R\$ 25.026,30</b>	
vinte e cinco mil e vinte e seis reais e trinta centavos								

**LOTE 09**

ITEM	DESCRIÇÃO	UND	QUANT	MARCA	P.UNIT		P.TOTAL	
1	CANETA ODONTOLÓGICA CONTRA ÂNGULO	UND	5	DENTFLEX	R\$ 606,38	seiscentos e seis reais e trinta e oito centavos	R\$ 3.031,90	três mil e trinta e um reais e noventa centavos
2	CANETA ODONTOLÓGICA MICRO MOTOR	UND	5	DENTFLEX	R\$ 622,27	seiscentos e vinte e dois reais e vinte e sete centavos	R\$ 3.111,35	três mil, cento e onze reais e trinta e cinco centavos
3	CANETA ODONTOLÓGICA DE ALTA ROTAÇÃO	UND	5	DENTFLEX	R\$ 458,27	quatrocentos e cinquenta e oito reais e vinte e sete centavos	R\$ 2.291,35	dois mil, duzentos e noventa e um reais e trinta e cinco centavos
4	ULTRASSOM CAVITADOR (PERIODONTIA)	UND	3	DENTFLEX	R\$ 520,97	quinhentos e vinte reais e noventa e sete centavos	R\$ 1.562,91	um mil, quinhentos e sessenta e dois reais e noventa e um centavos
<b>VALOR TOTAL DO LOTE 09</b>							<b>R\$ 9.997,51</b>	
nove mil, novecentos e noventa e sete reais e cinquenta e um centavos								

**LOTE 10**

ITEM	DESCRIÇÃO	UND	QUANT	MARCA	P.UNIT		P.TOTAL	
1	AFASTADOR DE MINNESOTA	UND	30	BRASVAL	R\$ 10,26	dez reais e vinte e seis centavos	R\$ 307,80	trezentos e sete reais e oitenta e oito centavos

2	ALAVANCA SELDIN BANDEIRA	UND	30	BRASVAL	R\$ 33,63	trinta e três reais e sessenta e três centavos	R\$ 1.008,90	um mil e oito reais e noventa centavos
3	ALAVANCA SELDIN RETA	UND	40	BRASVAL	R\$ 21,50	vinte e um reais e cinquenta centavos	R\$ 860,00	oitocentos e sessenta reais
4	BANDEJA CLINICA EM AÇO 22X15X1,5CM	UND	50	IRONTE	R\$ 21,56	vinte e um reais e cinquenta e seis centavos	R\$ 1.078,00	um mil e setenta e oito reais
5	CABO PARA BISTURI	UND	30	BRASVAL	R\$ 8,21	oito reais e vinte e um centavos	R\$ 246,30	duzentos e quarenta e seis reais e trinta centavos
6	CABO PARA ESPELHO BUCAL Nº 5	UND	30	BRASVAL	R\$ 9,68	nove reais e sessenta e oito centavos	R\$ 290,40	duzentos e noventa reais e quarenta centavos
7	CAMARA ESCURA	UND	5	VH	R\$ 233,36	duzentos e trinta e três reais e trinta e seis centavos	R\$ 1.166,80	um mil, cento e sessenta e seis reais e oitenta centavos
8	CURETA DE GRAYCE 11-12	UND	20	BRASVAL	R\$ 11,65	onze reais e sessenta e cinco centavos	R\$ 233,00	duzentos e trinta e três reais
9	CURETA DE GRAYCE 13-14	UND	20	BRASVAL	R\$ 11,65	onze reais e sessenta e cinco centavos	R\$ 233,00	duzentos e trinta e três reais
10	CURETA DE GRAYCE 15-16	UND	20	BRASVAL	R\$ 10,29	dez reais e vinte e nove centavos	R\$ 205,80	duzentos e cinco reais e oitenta centavos
11	CURETA DE GRAYCE 17-18	UND	20	BRASVAL	R\$ 11,17	onze reais e dez centavos	R\$ 222,40	duzentos e vinte e dois reais e quarenta centavos
12	CURETA LUCAS Nº 85	UND	10	BRASVAL	R\$ 11,53	onze reais e cinquenta e três centavos	R\$ 115,30	cento e quinze reais e trinta centavos
13	CURETA LUCAS Nº 87	UND	10	BRASVAL	R\$ 11,58	onze reais e cinquenta e oito centavos	R\$ 115,80	cento e quinze reais e oitenta centavos
14	CURETA PRODONTA UNIVERSAL	UND	30	BRASVAL	R\$ 10,60	dez reais e sessenta centavos	R\$ 318,00	trezentos e dezoito reais
15	DESCOLADOR MOLT 2-4	UND	2	BRASVAL	R\$ 30,89	trinta reais e oitenta e nove centavos	R\$ 61,78	sessenta e um reais e setenta e oito centavos
16	ESCAVADOR DE DENTIDA DUPLO OITAVO Nº 11 1/2	UND	20	BRASVAL	R\$ 11,27	onze reais e vinte e sete centavos	R\$ 225,40	duzentos e vinte e cinco reais e quarenta centavos
17	ESCAVADOR DE DENTIDA DUPLO OITAVO Nº 14	UND	20	BRASVAL	R\$ 10,02	dez reais e dois centavos	R\$ 200,40	duzentos reais e quarenta centavos
18	ESCAVADOR DE DENTIDA DUPLO OITAVO Nº 17	UND	20	BRASVAL	R\$ 10,31	dez reais e trinta e um centavos	R\$ 206,20	duzentos e seis reais e vinte centavos
19	ESCAVADOR DE DENTIDA DUPLO OITAVO Nº 18	UND	20	BRASVAL	R\$ 10,39	dez reais e trinta e nove centavos	R\$ 207,80	duzentos e sete reais e oitenta centavos
20	ESPATULA PARA COMPOSITO Nº 24	UND	20	BRASVAL	R\$ 10,97	dez reais e noventa e sete centavos	R\$ 219,40	duzentos e dezenove reais e quarenta centavos
21	ESPATULA PARA INSERÇÃO Nº 1	UND	30	BRASVAL	R\$ 10,79	dez reais e setenta e nove centavos	R\$ 323,70	trezentos e vinte e três reais e setenta centavos
22	ESPATULA PARA RESINA	UND	50	BRASVAL	R\$ 9,45	nove reais e quarenta e cinco centavos	R\$ 472,50	quatrocentos e setenta e dois reais e cinquenta centavos
23	FORCEPS ODONTOLOGICO 150	UND	10	ABC	R\$ 73,24	setenta e três reais e vinte e quatro centavos	R\$ 732,40	setecentos e trinta e dois reais e quarenta centavos
24	FORCEPS ODONTOLOGICO 151	UND	10	ABC	R\$ 73,24	setenta e três reais e vinte e quatro centavos	R\$ 732,40	setecentos e trinta e dois reais e quarenta centavos
25	FORCEPS ODONTOLOGICO 16	UND	10	ABC	R\$ 73,52	setenta e três reais e cinquenta e dois centavos	R\$ 735,20	setecentos e trinta e cinco reais e vinte centavos
26	FORCEPS ODONTOLOGICO 18L	UND	10	ABC	R\$ 73,67	setenta e três reais e sessenta e sete centavos	R\$ 736,70	setecentos e trinta e seis reais e setenta centavos
27	FORCEPS ODONTOLOGICO 18R	UND	10	ABC	R\$ 72,95	setenta e dois reais e noventa e cinco centavos	R\$ 729,50	setecentos e vinte e nove reais e cinquenta centavos
28	FORCEPS ODONTOLOGICO 65	UND	10	ABC	R\$ 73,27	setenta e três reais e vinte e sete centavos	R\$ 732,70	setecentos e trinta e dois reais e setenta centavos
29	GRAMPO PARA ISOLAMENTO ODONTOLOGICO Nº 09	UND	10	ABC	R\$ 27,10	vinte e sete reais e dez centavos	R\$ 271,00	duzentos e setenta e um reais
30	HOLLENBACK Nº 6	UND	10	ABC	R\$ 9,06	nove reais e seis centavos	R\$ 90,60	noventa reais e sessenta centavos
31	KIT SUGADOR ENDODONTICO COM 3 PONTAS	UND	5	ABC	R\$ 31,67	trinta e um reais e sessenta e dois centavos	R\$ 158,10	cento e cinquenta e oito reais e dez centavos
32	LIMA P/ OSSO Nº 11	UND	10	ABC	R\$ 36,06	trinta e seis reais e seis centavos	R\$ 360,60	trezentos e sessenta reais e sessenta centavos
33	LIMA P/ OSSO Nº 12	UND	10	ABC	R\$ 36,65	trinta e seis reais e sessenta e cinco centavos	R\$ 366,50	trezentos e sessenta e seis reais e cinquenta centavos
34	MACRO ESCOVA 360M	UND	5	PREVENÇÃO EXPRESS	R\$ 79,11	setenta e nove reais e onze centavos	R\$ 395,55	trezentos e noventa e cinco reais e cinquenta e cinco centavos
35	MACRO MODELO GIGANTE C/ LINGUA 15X13X13	UND	5	PREVENÇÃO EXPRESS	R\$ 492,92	quatrocentos e noventa e dois reais e noventa e dois centavos	R\$ 2.464,60	dois mil, quatrocentos e sessenta e quatro reais e sessenta centavos
36	NEGATOSCOPIO PARA CONSULTORIO	UND	5	VH	R\$ 277,00	duzentos e setenta e sete reais	R\$ 1.385,00	um mil, trezentos e oitenta e cinco reais

ITEM	DESCRIÇÃO	UND	QUANT	MARCA	P.UNIT	P.TOTAL		
37	PEDRA P/ AFIAR CURETA PERIODONTAL	UND	5	MAC	R\$ 32,57	trinta e dois reais e cinquenta e sete centavos	R\$ 162,85	cento e sessenta e dois reais e oitenta e cinco centavos
38	PIVÇA CLINICA	UND	30	BRASVAL	R\$ 40,30	dezoito reais e trinta e nove centavos	R\$ 1.209,00	oitocentos e dezesseis reais e cinquenta centavos
39	PLACA DE VIDRO PARA MANIPULAÇÃO DE INSUMOS ODONTOLÓGICOS	UND	5	MAC	R\$ 7,61	sete reais e sessenta e um centavos	R\$ 38,05	trinta e oito reais e cinco centavos
40	PORTA AGULHA MAYO	UND	50	BRASVAL	R\$ 27,35	vinte e sete reais e trinta e cinco centavos	R\$ 1.367,50	um mil, trezentos e sessenta e sete reais e cinquenta centavos
41	PORTA ALGODAO INOX	UND	10	BRASVAL	R\$ 26,99	vinte e seis reais e noventa e nove centavos	R\$ 269,90	duzentos e sessenta e nove reais e noventa centavos
42	PORTA AMALGAMA DE AÇO	UND	5	BRASVAL	R\$ 23,79	vinte e três reais e setenta e nove centavos	R\$ 118,95	cento e dezoito reais e noventa e cinco centavos
43	PROTA DETRITOS DE INOX	UND	10	BRASVAL	R\$ 27,88	vinte e sete reais e oitenta e oito centavos	R\$ 278,80	duzentos e setenta e oito reais e oitenta centavos
44	PORTA MATRIZ	UND	10	RA	R\$ 25,28	vinte e cinco reais e vinte e oito centavos	R\$ 252,80	duzentos e cinquenta e dois reais e oitenta centavos
45	REGUA MILIMETRADA PARA ENDO (CALIBRADOR) SERINGA CARPULE SINDESMOTO	CX	5	MAC	R\$ 9,04	nove reais e quatro centavos	R\$ 45,20	quarenta e cinco reais e vinte centavos
46	SERINGA CARPULE	CX	30	BRASVAL	R\$ 17,03	dezessete reais e noventa e três centavos	R\$ 510,90	quinhentos e trinta e sete reais e noventa centavos
47	SINDESMOTOMO	CX	30	BRASVAL	R\$ 7,08	sete reais e oito centavos	R\$ 212,40	duzentos e doze reais e quarenta centavos
48	SONDA EXPLORADORA N° 5	UND	50	RA	R\$ 6,59	seis reais e cinquenta e nove centavos	R\$ 329,50	trezentos e vinte e nove reais e cinquenta centavos
49	SUGADOR CIRURGICA EM AÇO	UND	5	BRASVAL	R\$ 4,40	quatro reais e quarenta centavos	R\$ 22,00	vinte e dois reais
50	TESOURA CLINICA	UND	50	BRASVAL	R\$ 22,91	vinte e dois reais e noventa e um centavos	R\$ 1.145,50	um mil, cento e quarenta e cinco reais e cinquenta centavos
51	PONTA PARA ULTRASSOM ODONTOLÓGICA	UND	30	SCHUSTER	R\$ 121,35	cento e vinte e um reais e trinta e cinco centavos	R\$ 3.640,50	três mil, seiscentos e quarenta reais e cinquenta centavos
52	ESPELHO BUCAL S/ CABO JDN N° 5	UND	200	IODONTOSUL	R\$ 5,90	cinco reais e noventa centavos	R\$ 1.180,00	um mil, cento e oitenta reais
53	OCULOS P/ DENTISTA DE BORRACHA C/ ELASTICO	UND	15	SAFETY	R\$ 17,40	dezessete reais e quarenta centavos	R\$ 261,00	duzentos e sessenta e um reais
<b>VALOR TOTAL DO LOTE 10</b>							<b>R\$ 28.891,88</b>	
vinte e oito mil, oitocentos e noventa e um reais e oitenta e oito centavos								

**LOTE 11**

ITEM	DESCRIÇÃO	UND	QUANT	MARCA	P.UNIT	P.TOTAL		
1	BALANÇA DIGITAL PORTATIL CAPACIDADE PARA 150KG E VISOR LCD COM NUMERO GRANDES. DESLIGA AUTOMATICAMENTE E FUNCIONA COM BATERIA DE LITIO DE 3V, DO TIPO CR2032 E INDICADOR DE BATERIA FRACA	UND	20	BALMAX	R\$ 74,89	setenta e quatro reais e oitenta e nove centavos	R\$ 1.497,80	um mil, quatrocentos e noventa e sete reais e oitenta centavos
<b>VALOR TOTAL DO LOTE 11</b>							<b>R\$ 1.497,80</b>	
cinquenta e quatro mil, trezentos e vinte e três reais e trinta e seis centavos								

**LOTE 12**

ITEM	DESCRIÇÃO	UND	QUANT	MARCA	P.UNIT	P.TOTAL		
1	ANTROPOMETRO PEDIATRICO	UND	5	BALMAX	R\$ 145,94	cento e quarenta e cinco reais e noventa e quatro centavos	R\$ 729,70	setecentos e vinte e nove reais e setenta centavos
2	CAIXA TERMICA COM TERMOMETRO DIGITAL EXTERNO DE MAXIMO/MINIMO 15L	UND	10	INCOTERM	R\$ 121,19	cento e vinte e um reais e dezoito centavos	R\$ 1.211,90	um mil, duzentos e onze reais e noventa centavos
3	CAIXA TERMICA COM TERMOMETRO DIGITAL EXTERNO DE MAXIMO/MINIMO 80L	UND	5	INCOTERM	R\$ 269,66	duzentos e sessenta e nove reais e sessenta e seis centavos	R\$ 1.348,30	um mil, trezentos e quarenta e oito reais e trinta centavos
4	DETECTOR FETAL MODELO DE MESA PORTATIL	UND	5	MACROSUL	R\$ 560,31	quinhentos e sessenta reais e trinta e um centavos	R\$ 2.801,55	dois mil, oitocentos e um reais e cinquenta e cinco centavos
5	ESTADIOMETRO FIXO 2M	UND	5	BALMAX	R\$ 200,97	duzentos reais e noventa e sete centavos	R\$ 1.004,85	um mil e quatro reais e oitenta e cinco centavos
6	ESTETOSCOPIO	UND	20	ACCUMED	R\$ 48,75	quarenta e oito reais e setenta e cinco centavos	R\$ 975,00	novecientos e setenta e cinco reais
7	MEDIDOR DE PRESSAO ARTERIAL ESFIGMOMANOMETRO ANEROIDE C/ ESTATETOSCOPIO	UND	25	ACCUMED	R\$ 96,85	noventa e seis reais e oitenta e cinco centavos	R\$ 2.421,25	dois mil, quatrocentos e vinte e um reais e vinte e cinco centavos
8	OTOSCOPIO CABO METAL COMPLETO C/ ESPECULOS	UND	5	MACROSUL	R\$ 619,00	seiscentos e dezenove reais	R\$ 3.095,00	três mil e noventa e cinco reais
9	CUBA REDONDA PEQUENA	UND	10	IRONTE	R\$ 28,85	vinte e oito reais e oitenta e cinco centavos	R\$ 288,50	duzentos e oitenta e cinco reais e cinquenta centavos
10	ESPELHO GINECOLOGICO EM AÇO INOX 90X30MM TAMANHO M EM EMBALAGEM INDIVIDUAL	UND	100	ABC	R\$ 47,92	quarenta e sete reais e noventa e dois centavos	R\$ 4.792,00	quatro mil, setecentos e noventa e dois reais
11	ESPELHO GINECOLOGICO EM AÇO INOX 90X30MM TAMANHO P EM EMBALAGEM INDIVIDUAL	UND	100	ABC	R\$ 31,17	trinta e um reais e dezessete centavos	R\$ 3.117,00	três mil, cento e dezessete reais



12	PINÇA CHERON 24CM	UND	50	ABC	R\$ 54,62	cinquenta e quatro reais e sessenta e dois centavos	R\$ 2.731,00	dois mil, setecentos e trinta e um reais
13	PINÇA CRILÉ RETA 14CM	UND	40	ABC	R\$ 29,63	vinte e nove reais e sessenta e três centavos	R\$ 1.185,20	mil e cento e noventa e dois reais e sessenta centavos
14	PINÇA DENTE DE RATO CDM 14CM	UND	20	ABC	R\$ 16,19	dezesseis reais e dezenove centavos	R\$ 323,80	trezentos e vinte e três reais e oitenta centavos
15	PINÇA DISSECCÃO ANATOMICA 18CM	UND	20	ABC	R\$ 28,25	vinte e oito reais e vinte e cinco centavos	R\$ 565,00	quinhentos e sessenta e cinco reais
16	PINÇA DISSECCÃO DE RATO 12CM	UND	15	ABC	R\$ 10,95	dez reais e noventa e cinco centavos	R\$ 164,25	cento e sessenta e quatro reais e cinco centavos
17	PINÇA DISSECCÃO SERRILHADA 12CM	UND	15	ABC	R\$ 12,35	doze reais e trinta e cinco centavos	R\$ 185,25	cento e oitenta e cinco reais e cinco centavos
18	PINÇA MOSQUITO CURVA 12CM	UND	15	ABC	R\$ 35,98	trinta e cinco reais e noventa e oito centavos	R\$ 539,70	quinhentos e trinta e nove reais e sessenta centavos
19	PINÇA MOSQUITO RETA 12CM	UND	15	ABC	R\$ 30,20	trinta reais e vinte centavos	R\$ 453,00	quatrocentos e cinquenta e três reais
20	PORTA AGULHA COM 14CM DE COMPRIMENTO	UND	30	ABC	R\$ 25,45	vinte e cinco reais e quarenta e cinco centavos	R\$ 763,50	setecentos e sessenta e três reais e cinquenta centavos
21	PORTA AGULHA MAYO 14 CM	UND	15	ABC	R\$ 38,50	trinta e oito reais e cinquenta centavos	R\$ 577,50	quinhentos e setenta e sete reais e cinquenta centavos
22	TESOURA IRIS COM 12 CM DE COMPRIMENTO	UND	20	ABC	R\$ 20,19	vinte reais e dez centavos	R\$ 403,80	quatrocentos e três reais
23	TESOURA MAYO COM 15CM DE COMPRIMENTO	UND	20	ABC	R\$ 31,18	trinta e um reais e dezesseis centavos	R\$ 623,60	seiscentos e vinte e três reais e dezesseis centavos
24	CABO PARA BISTURI Nº 3	UND	10	ABC	R\$ 10,57	dez reais e cinco centavos	R\$ 105,70	cento e cinco reais e sete centavos
25	TESOURA MAYO RETA 12 CM	UND	30	ABC	R\$ 40,37	quarenta reais e trinta e sete centavos	R\$ 1.211,10	um mil, duzentos e onze reais e dez centavos
<b>VALOR TOTAL DO LOTE 12</b>								<b>R\$ 31.022,65</b>
trinta e um mil e vinte e dois reais e sessenta e cinco centavos								

**LOTE 13**

ITEM	DESCRIÇÃO	UND	QUANT	MARCA	P.UNIT		P.TOTAL	
1	COLETOR UNIVERSAL 80ML C/ 100	PCT	150	CRAL	R\$ 51,10	cinquenta e um reais e dez centavos	R\$ 7.665,00	sete mil, seiscentos e sessenta e cinco reais
2	ESCOVA PARA LAVAGEM DE TUBOS DE ENSAIO E VIDRIARIAS LABORATORIAIS	UND	15	CRAL	R\$ 33,85	trinta e três reais e oitenta e cinco centavos	R\$ 507,75	quinhentos e sete reais e sessenta e cinco centavos
3	LAMINA PONTA FOSCA	CX	15	CRAL	R\$ 5,56	cinco reais e cinquenta e seis centavos	R\$ 83,40	oitenta e três reais e quarenta centavos
4	MASCARA BICO DE PATO	UND	25	KSN	R\$ 16,69	dezesseis reais e sessenta e nove centavos	R\$ 417,25	quatrocentos e dezessete reais e vinte e cinco centavos
5	PIPETA GRAUADA AUTMATICA DE 100UL	UND	2	J.PROLAB	R\$ 249,02	duzentos e quarenta e nove reais e dois centavos	R\$ 498,04	quatrocentos e noventa e oito reais e quatro centavos
6	PIPETA GRAUADA OROLOGI DE 100UL A 1000 UL	UND	2	J.PROLAB	R\$ 101,79	cento e um reais e setenta e nove centavos	R\$ 203,58	duzentos e três reais e cinquenta e oito centavos
7	PIPETA GRAUADA OROLOGI DE 10UL A 100 UL	UND	2	J.PROLAB	R\$ 110,16	cento e dez reais e dezesseis centavos	R\$ 220,32	duzentos e vinte reais e trinta e dois centavos
8	PLACA KUNE	UND	2	CRAL	R\$ 57,81	cinquenta e sete reais e oitenta e um centavos	R\$ 115,62	cento e quinze reais e sessenta e dois centavos
9	PONTEIRA 100 A 1000 MICROLITROS (AZUL) PACOTE COM 1000 UND	UND	20	KASVI	R\$ 20,84	vinte reais e oitenta e quatro centavos	R\$ 416,80	quatrocentos e dezesseis reais e oitenta centavos
10	PONTEIRA DE 20 A 200 MICROLITROS (AMARELA) PACOTE COM 1000 UND	UND	20	KASVI	R\$ 16,70	dezesseis reais e setenta centavos	R\$ 334,00	trezentos e trinta e quatro reais
11	TUBO A VACUO PARA VHS TAMPA PRETA CAIXA COM 100 UND 1,6ML	CX	5	KASVI	R\$ 95,51	noventa e cinco reais e cinquenta e um centavos	R\$ 477,55	quatrocentos e setenta e sete reais e cinquenta e cinco centavos
12	TUBO CONICO PARA CENTRIFUGAÇÃO DE URINA 13ML	UND	55	KASVI	R\$ 4,65	quatro reais e sessenta e cinco centavos	R\$ 255,75	duzentos e cinquenta e cinco reais e cinquenta centavos
13	TUBO DE COLETA A VACUO TAMPA CINZA P/ GLICEMIA 4ML FLURETO DE SODIO EDTA C/ 100UND	CX	25	KASVI	R\$ 70,43	setenta reais e quarenta e três centavos	R\$ 1.760,75	um mil, setecentos e sessenta e três reais e trinta e cinco centavos
14	TUBO DE COLETA A VACUO TAMPA LILAS VOLUME 4ML CM EDTA K2 COM 100 UND	CX	25	KASVI	R\$ 78,55	setenta e oito reais e cinquenta e cinco centavos	R\$ 1.963,75	um mil, novecentos e sessenta e três reais e cinquenta e cinco centavos
15	TUBO DE COLETA A VACUO TAMPA VERMELHO SECO SILICONIZADO VOLUME 5ML COM 100 UND	CX	35	KASVI	R\$ 71,22	setenta e um reais e vinte e dois centavos	R\$ 2.492,70	dois mil, quatrocentos e noventa e dois reais e setenta centavos

16	TUBO PARA AZUL VOLUME 4,5ML. COM CITRATO DE SÓDIO CAIXA COM 100 UND	CE	4	KASA	R\$ 121,50	cento e vinte e um reais e cinquenta centavos	R\$ 486,00	quatrocentos e oitenta e seis reais
VALOR TOTAL DO LOTE 15							R\$ 17.898,26	
dezesete mil, oitocentos e noventa e oito reais e vinte e seis centavos								
VALOR TOTAL DA PROPOSTA							R\$ 274.750,18	
duzentas e setenta e quatro mil, setecentos e cinquenta reais e dezesseis centavos								

DECLARAMOS QUE, NOS PREÇOS OFERECIDOS, ESTÃO INCLUIDAS TODAS AS DESPESAS INCIDENTES SOBRE A EXECUÇÃO DO FORNECIMENTO REFERENTE A FRETE, TRIBUTOS, DESLOCAMENTO DE PESSOAL E DEMAIS ONUS ATINENTES A FABRICAÇÃO, VALIDADE, GARANTIA, TRANSPORTE E ENTREGA DOS PRODUTOS/EQUIPAMENTOS, INCLUSIVE A MARGEM DE LUCRO

NESTA OPORTUNIDADE, TEMOS A DECLARAR, SOB AS PENAS DA LEI, QUE TOMAMOS PLENO CONHECIMENTO DOS PRODUTOS OBJETO DESTA LICITAÇÃO; QUE NÃO POSSUIMOS NENHUM FATO IMPEDITIVO PARA PARTICIPAÇÃO DESTE CERTAME E QUE NOS SUBMETEMOS A TODAS AS CLAUSULAS E CONDIÇÕES PREVISTAS NO EDITAL.

DECLARAMOS QUE, ASSUMIMOS INTEIRA RESPONSABILIDADE PELA ENTREGA DOS PRODUTOS, OBJETO DO EDITAL, E QUE SERÃO ENTREGUES CONFORME EXIGENCIA EDITALICIA E CONTRATUAL.

MEDMAIA COMERCIO DE PROD. MÉDICOS LTDA-ME  
CNPJ: 13.576.534/0001-02 / CGF: 06.593.643-8  
DADOS BANCARIOS: BANCO BRADESCO AG: 645-9 C/C: 77167-5  
RUA 60 Nº20 - CONJ 3 ETAPA - PREF. JOSÉ WALTER - FORTALEZA - CE  
FONE/FAX (85) 3034.2877  
E-MAIL: MEDMAIA16@GMAIL.COM

VALIDADE DA PROPOSTA: 60 (SESSENTA) DIAS

FORTALEZA/CE, 27 DE NOVEMBRO DE 2019.



*Nayara Mayle Barros Maia*  
MAYARA COMERCIO DE PROD. MÉDICOS LTDA-ME  
CNPJ: 13.576.534/0001-02

ESTADO DO CEARÁ - CARTÓRIO MARQUÊS - 2º OFÍCIO DE NOTAS E REGISTROS PÚBLICOS  
TABELIA: BELª ANA VIRGÍNIA DE PAULA MARQUES - CNPJ: 23.719.610/0001-45  
Av. Dr. Mendel Steinbruch, N° 271 Lj. 07/08 - Pajuçara - CEP: 61.910-000 - Maracanaú - CE  
Tel: (85) 3293.1956 / 3293.1866 - E-mail: contato@cartoriomarques.com.br / www.cartoriomarques.com.br

Reconheço por Semelhança a firma de: **NAYARA MAYLE BARROS MAIA** Maracanaú/CE, 26/11/2019 16:05:59.  
Em test. da verdade, **FRANCISCO DA SILVA EZEQUIEL** Escrevente autorizado Válido somente com o selo de autenticidade: CP582668



Confira os dados do ato em: [selodigital.tjce.jus.br/portal](http://selodigital.tjce.jus.br/portal)

*[Handwritten signatures and initials]*

**MEDMAIA COMERCIO DE PRODUTOS MEDICOS LTDA - ME**



A PREFEITURA MUNICIPAL DE TABULEIRO DO NORTE/CE  
PREGÃO PRESENCIAL Nº 06.11.01/2019-SEMS  
DATA DE ABERTURA: 27 DE NOVEMBRO DE 2019 AS 09H00MIN.

OBJETO: AQUISIÇÃO DE INSUMOS E INSTRUMENTAL ODONTOLÓGICO, MATERIAL PERMANENTE AMBULATORIAL E INSUMOS LABORATORIAIS, PARA ATENDER AS NECESSIDADES DA SECRETARIA DE SAÚDE DO MUNICÍPIO DE TABULEIRO DO NORTE/CE. REFERENTE AO EXERCÍCIO DE 2020 DE ACORDO COM AS ESPECIFICAÇÕES CONSTANTES NO TERMO DE REFERÊNCIA.

#### DECLARAÇÕES

A MEDMAIA COMERCIO DE PRODUTOS MEDICOS LTDA-ME CNPJ Nº 13.576.534/0001-02 sediada a Rua 60 Nº 20 3ª Etapa Bairro: José Walter, CEP. 60.750-740 Fortaleza Ceará, por intermédio de seu representante legal o (a) Senhor (a) NAYARA MAYLE BARROS MAIA, portador (a) da Cédula de Identidade Nº 2004009237759 e CPF 024.892.493-12, Sócio proprietário (a). DECLARA, sob as penas da lei, para todos os fins de direito a que se possa prestar, especialmente para fazer prova em processo licitatório acima supracitado, junto a PREFEITURA MUNICIPAL DE TABULEIRO DO NORTE/CE, o seguinte;

- Sob as penas da lei, para todos os fins de direito a que se possa prestar, especialmente para fins de prova em processo licitatório, junto ao Município de Tabuleiro do Norte/CE, que em cumprimento ao estabelecido na Lei nº 9.854/99, publicada no DOU de 28/10/99, e ao inciso XXXIII, do artigo 7º, da Constituição Federal não emprega menores de 18 (dezoito) anos em trabalho noturno, perigoso ou insalubre, nem emprega menores de 16 (dezesesseis) anos em trabalho algum, salvo na condição de aprendiz a partir de 14 (quatorze) anos.
- Sob as penas da lei, para todos os fins de direito a que se possa prestar, especialmente para fins de prova em processo licitatório, junto ao Município de Tabuleiro do Norte/CE, que cumprem plenamente os requisitos de habilitação e concorda integralmente com os termos do edital e seus anexos.
- Sob as penas da lei, para todos os fins de direito a que se possa prestar, especialmente para fins de prova em processo licitatório, junto ao Município de Tabuleiro do Norte/CE que não foi declarada inidônea para licitar ou contratar com a administração pública nos termos do inciso IV do art. 87 da Lei nº 8.666/93 e de que não existe superveniência de fato impeditivo da habilitação ou redução na sua capacidade financeira que venha a afetar as exigências contidas no edital.
- Sob as penas da lei, para todos os fins de direito a que se possa prestar, especialmente para fins de prova em processo licitatório, junto ao Município de Tabuleiro do Norte/CE, Declaramos que os devidos fins que somos enquadrados como MICROEMPRESA, não havendo nenhum impedimento previsto no art. 3º § 4º da Lei Complementar nº 123/2006.
- Preços apresentados, bem como nos lances verbais estão incluídos todos os custos e despesas de impostos, taxas, entre outros.
- Assumimos o compromisso de bem e fielmente executar o objeto desta licitação, caso sejamos vencedores da presente licitação.

Pelo que, por ser a expressão da verdade, firma o presente, sob as penas da lei.

Fortaleza/CE, 26 de novembro de 2019.

CARTÓRIO  
TARQUES

MEDMAIA COMERCIO DE PRODUTOS MEDICOS LTDA-ME  
CNPJ: 13.576.534/0001-02

Nayara Mayle Barros Maia  
Sócia - CPF. 024.892.493-12

NO VERSO

MEDMAIA COMERCIO DE PRODUTOS MEDICOS LTDA - ME

RUA 60 Nº 20 - CONJ 3 ETAPA - PREF. JOSÉ WALTER - FORTALEZA CE CNPJ: 13.576.534/0001-02 - CGF:06.593641-8 FONE: 85 - 3034.2877